Vivencias en Cuarentena

UN PROYECTO DEL COMITÉ PARA LA BUENA CONVIVENCIA ESCOLAR

COLEGIO
DOMUS MATER

Ante los acontecimientos derivados de la presencia del Covid-19 en nuestras vidas y los efectos de la pandemia, que vinieron a modificar drásticamente nuestra cotidianeidad, el Comité para la Buena Convivencia Escolar de nuestro establecimiento, decidió realizar este proyecto con la finalidad de recoger las vivencias de los distintos actores de nuestra comunidad escolar y establecer este registro histórico como un documento, digital y físico, que recopile y preserve los hechos, sentimientos y antecedentes de quienes vivenciaron esta pandemia. Es por ello que se extendió una invitación libre y voluntaria a participar de este importante proyecto.

Eduardo Becerra, director Colegio Domus Mater

Como director del Colegio Domus Mater me siento profundamente orgulloso de ver como se concreta este documento que parte recopilando relatos y vivencias a partir de la pandemia, sin duda desde el punto de vista histórico la pandemia marca a una generación completa desde el año 2020-2021 y ya vemos con más luces como esto va a acabar. Sin duda es importante destacar como a través de relatos, a través de dibujos, a través de este levantamiento de vivencias podemos trascender y transmitir lo que como personas hemos vivido. Los invito y las invito a leer a mirar este compendio que es un trabajo altamente significativo desde lo emocional y desde el trabajo profesional de edición que se ha plasmado en este libro, así que los y las invito a sentirnos orgullosos de este trabajo que como Colegio Domus Mater hemos realizado.

VICENTE FIGUEROA 4º BÁSICO B 2020

Mi nombre es Vicente y tengo 10 años, en la cuarentena me quedé en mi casa, con mi mamá. Al comienzo de la cuarentena me asusté porque pensé que me enfermaría del virus, después de unos meses me comencé a aburrir porque había recorrido la casa y el patio muchas veces.Luego comencé a hacer personajes de plastilina, lo cual me entretiene mucho, también ahora me divierto hablando con amigos y jugando roblox.
Actualmente estoy bien.

Agustín Antileo 6º Básico A 2020

Mi nombre es Agustín Antileo, tengo 11 años, me estoy quedando en mi casa con mi familia.
Al principio de la cuarentena sentí miedo, pensando que podía contagiar a mi familia, cuando fue pasando la cuarentena me fui sintiendo mejor porque no salíamos mucho, ahora me siento mejor por que estamos bien.

Agustina Cárcamo 2º Básico B
2020

Alejandro Delgado 6º básico A
2020

Me llamo Alejandro Delgado Osorio y tengo 12 años.
Me estoy quedando en mi casa, al principio de la cuarentena tenía mucho miedo pero ya no.
Mientras la cuarentena dure, puedo jugar con mis hermanos cosa que hace que yo no me aburra.
Actualmente me encuentro bien y sano.

Alison Herrera 4° básico A
2020

Mi nombre es Alison, tengo 10 años, me estoy quedando con mis dos hermanas, mi papá y mi mamá. Al principio me sentí bien, luego me sientí aburrida, y ahora me siento muy aburrida. Una de mis primeras experiencias en cuarentena fue el corte de pelo, luego empezé a cocinar dulces como galletas y cupcakes, empecé a cocinar almuerzo como arroz, salchichas y ensaladas. Los cumpleaños en la cuarentena lo pasamos en casa.

Llegó también mi conejito llamado Fredy.

Amanda Kiessling 1º básico A
2020

Vicente Rivera Palma 4º básico A 2020

Mi Nombre es Vicente Rivera Palma, estoy en el 4to Básico A en el Colegio Domus-Mater y tengo 10 años.

La cuarentena la estoy viviendo en mi casa en el sector de Bosque Sur de la ciudad de Valdivia, junto a mi mamá y a mi papá.

En un principio me sentí preocupado, porque no quería contagiarme. No entendía mucho que es vivir en cuarentena o que es una pandemia, pero mis padres me fueron explicando que significaba vivir en esta situación.

Después, cuando pasaron los meses, me empecé a sentirme algo aburrido de tanto estar en la casa, porque extrañaba a mis compañeros, quería jugar en los recreo, pero entendí que no podía volver a clases hasta que el colegio lo permitiera.

Actualmente, me siento bien y contento porque con mis padres hemos hecho actividades que me permiten salir un rato de la casa, siempre cuidándome, ya me acostumbre a usar mascarilla y mi mama me compró un alcohol gel para que ande trayendo en el bolsillo de mi pantalón.

Cuando estoy en la casa, voy al patio a regar una huerta que hicimos con mi papá y con mi mamá compramos cosas por internet y si estoy aburrido, lo que hago para divertirme es jugar con el computador, pero si es que me he portado bien, me dan permiso, sino también leo unos libros, como por ejemplo, Mampatos y Papelucho. Y lo que más gusta es hacer pan junto con mi papá, ya que nos queda rico.

Igual salgo a caminar con mi papá y mi mamá cerca de mi casa, otras veces he salido con mi papá a excursiones en un bosquecito que queda muy cerca de mi casa y también voy a clases de taekwondo con mi amigo Juan Jo. Me gusta ir, porque el profesor me felicita y me dice que hago bien lo que él me enseña. Ya di mi examen y soy cinturón blanco con punta amarilla. Somos solamente 4 niños que estamos en clases.

Tamara Janett

Mi nombre es Tamara Jamett, tengo 11 años. En esta cuarentena me he que dado en mi casa y de vez en cuando iba a la casa de mi abuelita, tomando precauciones. Al principio de la cuarentena me sentía nerviosa por ver que iba a pasar mucho tiempo y también con miedo a que alguien de mi familia se contagiara del virus...pasando los meses el virus seguía triunfando, yo seguía sintiéndome nerviosa, pero con mayor tranquilidad y un poco más cansada que al principio de la cuarentena.

Un día en la casa de mi abuelita nos llamaron contándonos que un familiar la hermana de mi mama se había enfermado de coronavirus nuestra reacción fue fuerte y estábamos sorprendidos. Días después llamamos para saber cómo estaban, nos alegramos mucho por la buena noticia de saber que se encontraban bien y que el virus no les provoco fuertemente.

Actualmente nosotros nos encontramos bien de salud y agradecidos de haber aprendido muchas cosas y de estar más tiempo juntos y unidos en familia.

Diana Carvallo Kinder A 2020

Vicente Caamaño 2º básico B
2020

vivencias en cuarentena

Esta cuarentena la e vivido junto a mis padres y mi hermano menor.

Por 15 días nos fuimos a la casa de mis tías con mi mamá y mi hermano porque mi papá tenía corona virus.

Mi papá se quedo solo haciendo su cuarentena en mi casa.

Nombre = Vicente Caamaño
Curso = 2B
Edad = 8 años

Vicente Macías 4º básico A
2020

En estos 9 meses que he estado en mi casa hemos hecho muchas cosas con mi familia, por ejemplo, vamos a andar en kayak y también en bicicleta, extraño las clases presenciales porque no es lo mismo estar en persona, que verse virtualmente.

Vicente Macías 4º básico A
2020

También aprendí cocinar algunas cosas como queque kuchen etc. y he invitado a algunos compañeros a mi casa como también ellos a mí.
Ahora que paso mas tiempo en casa estoy más unido con mi hermano Santiago, me he sentido estresado y aburrido, porque cuando empezaron las clases online era algo nuevo y estaba emocionado, pero ahora que ya hemos estado casi un año en clases online ya es como súper común esto, entonces ya quiero estar en persona frente a mis compañeros y extraño no andar con mascarilla porque es muy molesto.
Quiero que se termine esta pandemia además nosotros somos la primera generación en estar en clases online y esto va a quedar marcado en la historia de la humanidad.
Algunas personas dicen que esta enfermedad fue creada por países asiáticos, otras dicen que vino de otro mundo, pero lo que si está asegurado es que esto se va a acabar en algún momento, hay vacunas y copias del covid -19 para que se elimine pero al parecer nada da resultado, pero si estas fuerzas universales se unen lograrán lo imposible hasta derrotar esta pandemia.

Andrés Jaramillo Kinder A
2020

Ariel Fuentes Kinder 4° básico A 2020

Fui al colegio por unos meses, de repente no pude, no sabía nada, hasta que me dijeron que había cuarentena por un virus (Covid -19). Entonces muy poca gente salía. Yo jugaba videojuegos, hablaba con mis amigos, iba a la clase online y jugaba con mis gatos, que por desgracia se murió el más anciano. Estuvimos tristes por unos días pero se me olvidó por los juegos, mis amigos me distraían, cumplí 9 años y me felicitaron, sólo comí papas de bolsa porque no me gusta el pastel, nunca como. En las clases me divertía, me confundía, me cansaba en Educación Física aprendí a andar bien en monopatín porque me dieron uno nuevo, ya que el viejo se rompió porque saltaba mucho. Me compraron una piscina, anduve en mi moto también nueva porque la otra se me rompió porque me caí, la moto salió volando y me cayó encima, se le salió la rueda. Eso fue unos años antes del Covid -19. Me volví mucho más bueno en los video juegos, sobretodo en Fornite, ahora puedo derrotar a mi amigo más bueno para el Fortnite, que otros les cuesta, ahora me gusta el agua, hice más amigos en Valdivia porque me mude de Santiago justo antes de que todo se vuelva loco con el covid. Hoy despertamos a las 8, se supone, mi despertador decía 8:45, faltaban 15 minutos ,me vestí, bajé, prendí el computador pero resulta que estaba adelantado, eran las 7:48, podía seguir durmiendo, pero esperé viendo tele hasta que comenzó la clase de Naturales.

Amanda Uribe 2º básico B
2020

Mi nombre es: Amanda Uribe
tengo 8 años
mi curso es 2°B

Cuando comenzó la pandemia dejé de ir al colegio y me quedé en casa durante mucho tiempo sin salir hasto que mis papas nos llevaron con mis hermanos a una playa solitaria lejo de la ciudad, donde no habia coronavirus.

Hicimos parrillada, jugamos con las olas, ya la pelota, hicimos castillos de arena, y fuimos muy felices al aire libre. todos llebamos nuestras mascarillas.

Hemos compartido mucho en familia.

Amanda Uribe 2º básico B
2020

Mi nombre es: Amanda Uribe
tengo 8 años
mi curso es 2°B

Cuando comenzó la pandemia dejé de ir al colegio y me quedé en casa durante mucho tiempo sin salir hasto que mis papas nos llevaron con mis hermanos a una playa solitaria lejo de la ciudad, donde no habia coronavirus.

Hicimos parrillada, jugamos con las olas, ya la pelota, hicimos castillos de arena, y fuimos muy felices al aire libre. todos llebamos nuestras mascarillas.

Hemos compartido mucho en familia.

Amanda Vásquez 3º básico B
2020

Cuando comenzó la cuerentena no sentí miedo, estaba feliz porque iba a estar con mi mamá y usaría mascarilla.

Toda la primera etapa estuve en Valdivia con mi mamá muy encerrada en casa, era bueno porque estaba con ella. Después me aburría porque no podía ver a mi amiga Magdalena y la extrañaba mucho. Con el tiempo pude juntarme con ella y me dió mucha felicidad

Después me fui a Laja, a la casa de mi abuela materna, ahí estuve casi dos meses y me divertí porque le ayudaba en la cocina y también me llevaba al parque. Hace dos semanas mi papá me fue a buscar a Laja, y me vine a Santiago, aquí me quedaré hasta fines de noviembre. Aquí estoy muy feliz porque me quedo con mi papá en el departamento y cuando él tiene que trabajar me quedo en el departamento de mi abuela paterna. En Santiago me divierto mucho porque tengo amigas y amigos, jugamos todas las tardes a las pistolas de aguas y otros juegos muy entretenidos.

Me cuido mucho del Coronavirus, siempre con mascarillas y no salgo a los malls, sólo tuve que ir una vez a comprarme ropa porque he crecido mucho y me queda todo chico. También aprendí a tejer con mi abuela paterna.

Anastasia Palma 4º básico B
2020

Hola mi nombre es Anastasia Palma y tengo 9 años, me estoy quedando en mi casa con mi mamá, mi papá y con mis dos perritas. Al principio me sentí feliz, porque me iba a quedar en mi casa. Mientras estoy en pandemia he estado jugando con mis amigos en videollamada para nos aburirnos, también he estado con mis padres y me preparo para las clases según la hora, me he sentido un poco aburrida al no saber qué hacer, ya que antes de la pandemia yo hacía patín de carrera para ejercitarme, pero ahora que estamos en pandemia ya no hago, porque tengo varias tareas. A veces visito a mis abuelitas, con todas las medidas necesarias, también visito a mi abuelita paterna que vive en Curiñanco, por eso cuando voy allá voy un ratito a la playa con mi papá y algunas veces con mi mamá porque ella tiene teletrabajo y tiene que pedir permiso para ir conmigo y mi papá a Curiñanco. También juego con mis amigos un juego llamado Roblox, que es un juego que tiene más juegos adentro, pero solo un rato porque después tengo que hacer mis tareas que me dejaron en la clase, después repaso un poquito la materia que dejaron porque algunas veces no la entiendo así que la vuelvo a ver y mi mamá me ayuda a entender un poco más.

Ahora que estamos en cuarentena total estoy un poco aburrida porque algunas veces no quiero jugar y tampoco ya podemos visitar a mis abuelitas, pero a mis papas se les ocurrió llamarlas por videollamada para saber cómo están.

Catalina Pardo 1º básico B
2020

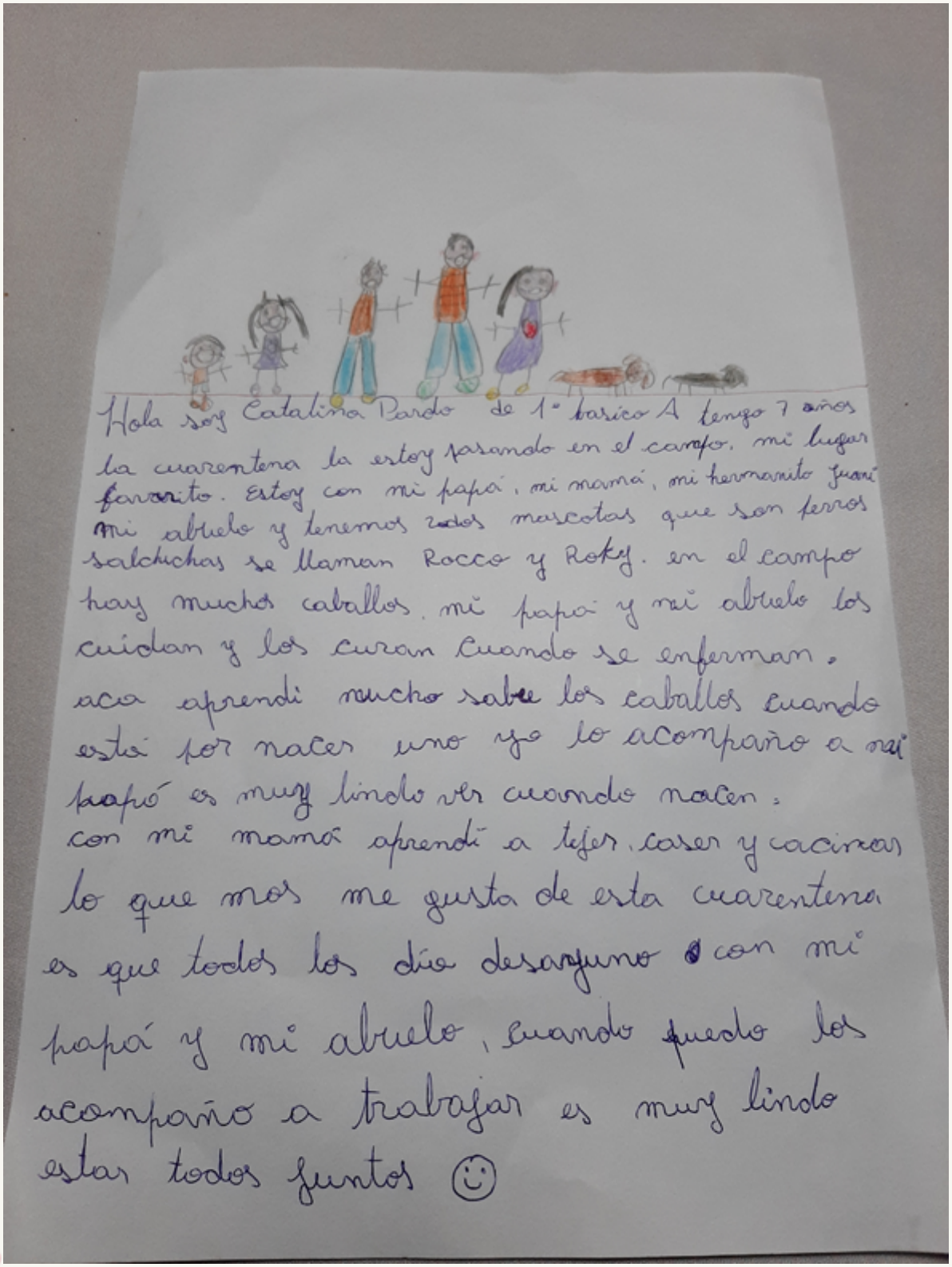

Hola soy Catalina Pardo de 1° basico A tengo 7 años
la cuarentena la estoy pasando en el campo. mi lugar
favorito. Estoy con mi papá, mi mamá, mi hermanito Juan
mi abuelo y tenemos todos mascotas que son perros
salchichas se llaman Rocco y Roky. en el campo
hay muchos caballos. mi papá y mi abuelo los
cuidan y los curan cuando se enferman.
aca aprendi mucho sobre los caballos cuando
está por nacer uno yo lo acompaño a mi
papá es muy lindo ver cuando nacen.
con mi mamá aprendí a tejer, coser y cocinar
lo que mas me gusta de esta cuarentena
es que todos los día desayuno con mi
papá y mi abuelo, cuando puedo los
acompaño a trabajar es muy lindo
estar todos juntos ☺

Constanza Chávez 4º básico B
2020

Mi nombre es Constanza Chávez, tengo 10 años y me estoy quedando en mi casa, al principio me sentía con mucho susto por lo que estaba pasando, y mientras esto seguía me fui sintiendo un poquitito cansada por el encierro, ahora me siento mejor que antes, con menos miedo y un poco más feliz :D

En mi casa somos cuatro, mi mama, mi papa, yo y mi perrita mini, al principio de la pandemia jugábamos juegos de mesa y veíamos películas para no aburrirnos, después empezamos a salir en bicicleta, salir a caminar con mascarilla, etc. Y ahora nos soltamos un poco más y a veces vienen amigas mías a la casa o de mi mama, vienen familiares, pero con precaución obviamente. Me tuve que acostumbrar a tener clases on line y he probado clases de ajedrez y de baile en esta pandemia.

Una de las cosas que más extraño es poder ver a muchísima gente que quiero, y que sólo podamos vernos en videollamada. También extraño salir sin miedo a contagiarme o algo así y por último, extraño el colegio. Cuando la pandemia termine, quiero salir a ver a gente que quiero e ir de viaje a otra parte, ojalá eso pase muy pronto.

Cristobal Ampuero Kinder A
2020

Cristobal Villegas 3º básico A
2020

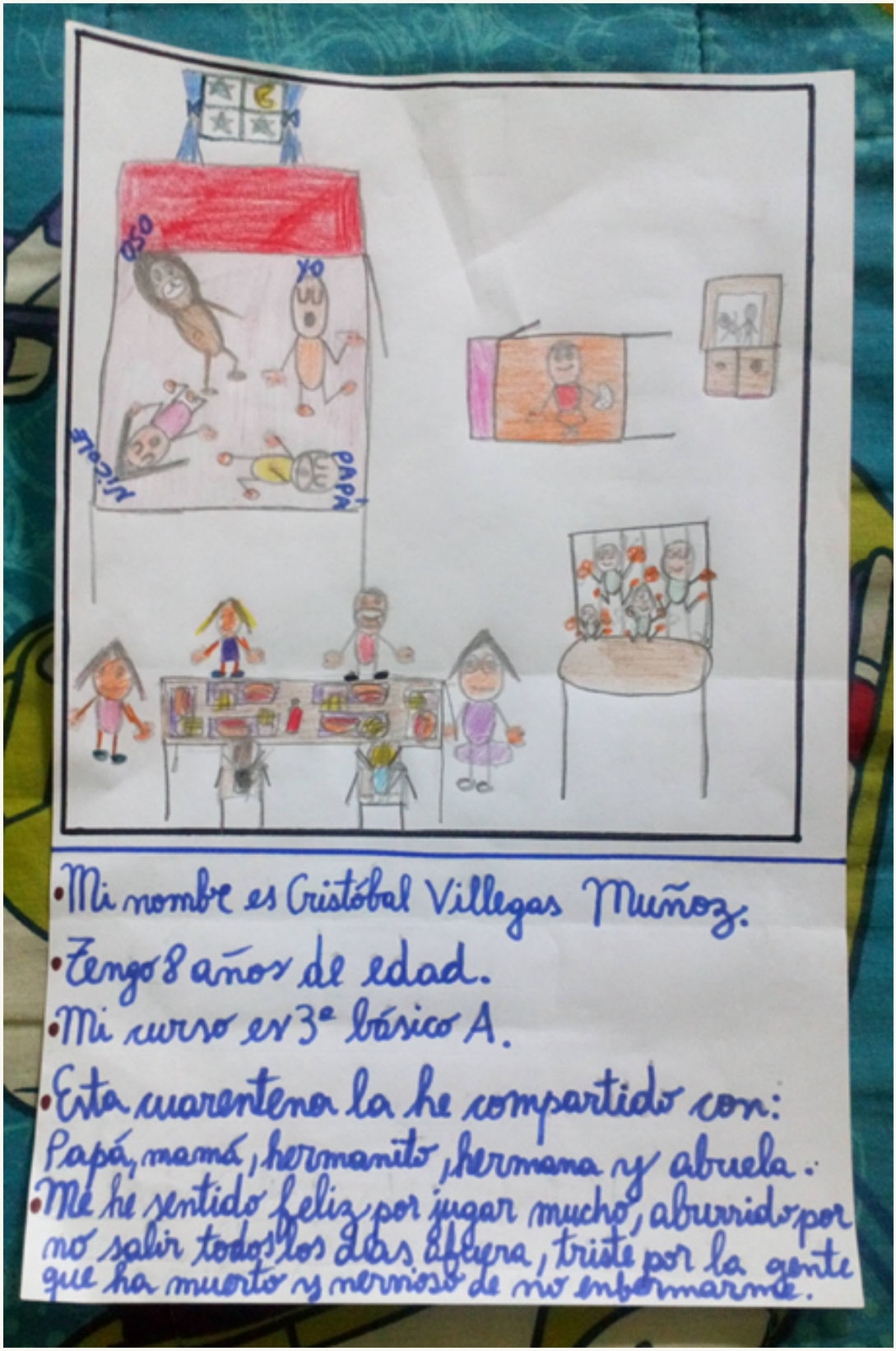

Vicente Escárate 6º básico A
2020

Mi nombre es Vicente Escárate, tengo 12 años y me estoy quedando en mi casa.

Al principio me sentí feliz porque no habían clases, después me sentí aburrido porque no pude ir a ninguna parte y ahora me siento acostumbrado y feliz. Acostumbrado porque es mi vida normal, pero encerrado en mi casa y feliz porque ya cada vez falta poco para que se terminen las clases y este año tan horrible.

También durante esta cuarentena he aprendido que hay que cuidarse del COVID - 19, esta experiencia ha sido horrible, un amigo mío y toda su familia se contagió de COVID este mes, y uno de ellos está en el hospital.

Hace poco pude viajar a Santiago y no me contagié (Obviamente tuvimos que pedir un permiso).

Tobías Cárdenas 4º básicoB
2020

Yo soy Tobías Cárdenas y vivo en Calfuco con mi mamá. Al principio del COVID me daba lo mismo y yo estaba feliz de no ir al colegio, luego empezaron a llegar guías y tenía que hacerlas en el cuaderno porque no quedaba tinta y mi mamá no encontraba tinta de mi impresora en Valdivia, me aburría haciendo las guías en el cuaderno. Después el colegio empezó a hacer clases por zoom y ahí fue cuando me dieron ganas de volver al colegio. En mayo fue mi cumpleaños y lo pasé solo con mi mamá, de regalo me llegó una perrita que la llamé Cometa y en Zoom el curso con la profesora me cantaron cumpleaños con una canción de cumpleaños ultra rara que no era la típica y me hizo reír mucho. Durante este tiempo yo he jugado con mi ps4, he jugado con mis juguetes, con mi perra y he visto televisión. Después de muchos meses viajé a Osorno a visitar a mi papá. Otras veces he ido al veterinario con mi perrita. A veces voy al supermercado a comprar alimentos con mi mamá. Y ahora en este tiempo empecé a armar la piscina para poder bañarme.

Extraño el taller de fútbol, ya que mi mamá me había sacado, este año iba a regresar y por el Coronavirus no pude. También extraño los recreos y las clases presenciales.

Mis abuelos viven en otra ciudad y vinieron a verme hace mucho tiempo atrás y no los veo desde ese momento.

Donde vivo me siento bien, ya que vivo en el bosque y puedo salir a jugar sin problemas y sin andar con una mascarilla.

Si tuviese que volver al colegio ahora, faltaría todo el tiempo hasta que haya una vacuna, porque no me quiero contagiar de otros niños o profesores y yo tampoco contagiar a otros si es que tengo Coronavirus.

Me gustaría que acabara el Coronavirus y poder volver al colegio, sacarme la mascarilla y no ahogarme porque es molesto y podría salir a todos los lugares sin problemas, ver a mi familia y poder ir al matrimonio de mi tía.

Sofía Soto, 2020

Mi nombre es Sofía Soto, tengo 9 años, vivo con mi abuelita, mi papá y mi mamá. Fui la primera que se tuvo que quedar en la casa con mi abuelita porque suspendieron las clases, a la semana siguiente se quedó mi mamá y a la subsiguiente se quedó mi papá, ellos trabajarían desde la casa. Al principio era entretenido, pero rápidamente nos tuvimos que reorganizar para que cada uno tuviera su espacio de trabajo o estudio en la casa. Las primeras semanas fueron como unas vacaciones encerrados en casa. He hecho hartas cosas, pero lo más entretenido fue que hice una tiendita con todas las medidas de seguiridad , usaba mascarilla, tenía alcohol gel, señalización para guardar distancia y le vendía a mis papás té, café, galletas o cualquier otra cosita. Lo mejor de eso es que ellos gastaban su dinero en comprar las cosas y yo me quedaba con su dinero cuando me compraban, así que tengo hartos ahorros. También le ayudo a mi mamá, soy como su secretaria personal, le contesto el teléfono, le ayudo a redactar documentos y le corrijo sus faltas de ortografías. Después vinieron las clases online, aprender a usar la plataforma, subir trabajos, etc. La palabra Zoom empezó a ser cada vez más familiar, me resultó fácil y no necesité ayuda. Hasta le enseñé a mis papás a usar Zoom en sus trabajos.

Todo el invierno encerrados y ahora que están los días más bonitos salimos al patio a jugar, salimos a caminar y también salimos en auto, tomamos todas las precauciones y también evitamos los lugares donde hay mucha gente. Durante este tiempo me he comunicado con mis otros familiares a través de llamadas de teléfonos y videollamadas, igual que con mi amiga.

En el colegio me ha ido bien, pero el encierro, los trabajos que hay que hacer y subir a la plataforma, las pruebas, clases tres días a la semana a las 9 de la mañana, me tienen un poco cansada y estresada. Lo malo es que mis papás tienen tanto trabajo que tienen poco tiempo para mi, tampoco hemos podido realizar nuestras acostumbradas reuniones familiares, celebración de cumpleaños, nuestros encuentros familiares de domingo y otras actividades a las que estábamos acostumbrados. Lo bueno durante todo este período ha sido la vida familiar, y por supuesto tener a mis papás en casa todos los días conmigo. El COVID 19 se ha vuelto parte de mi historia y el día de mañana podré contar cómo la viví, cómo la vivimos como familia, como se vivió en nuestra ciudad, el país y el mundo.

Sofía 1º Básico A 2020

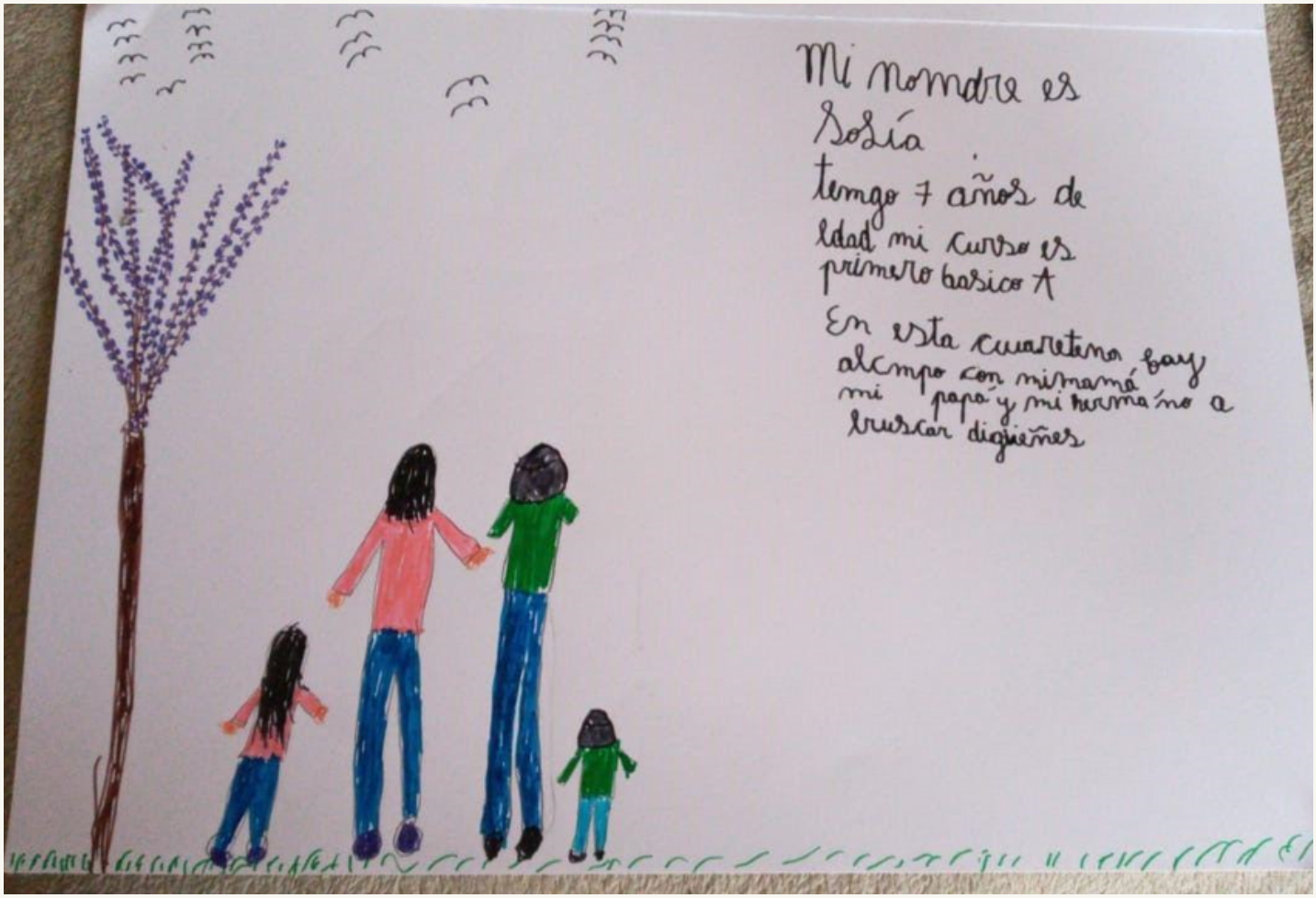

Santiago Contreras 2º Básico B
2020

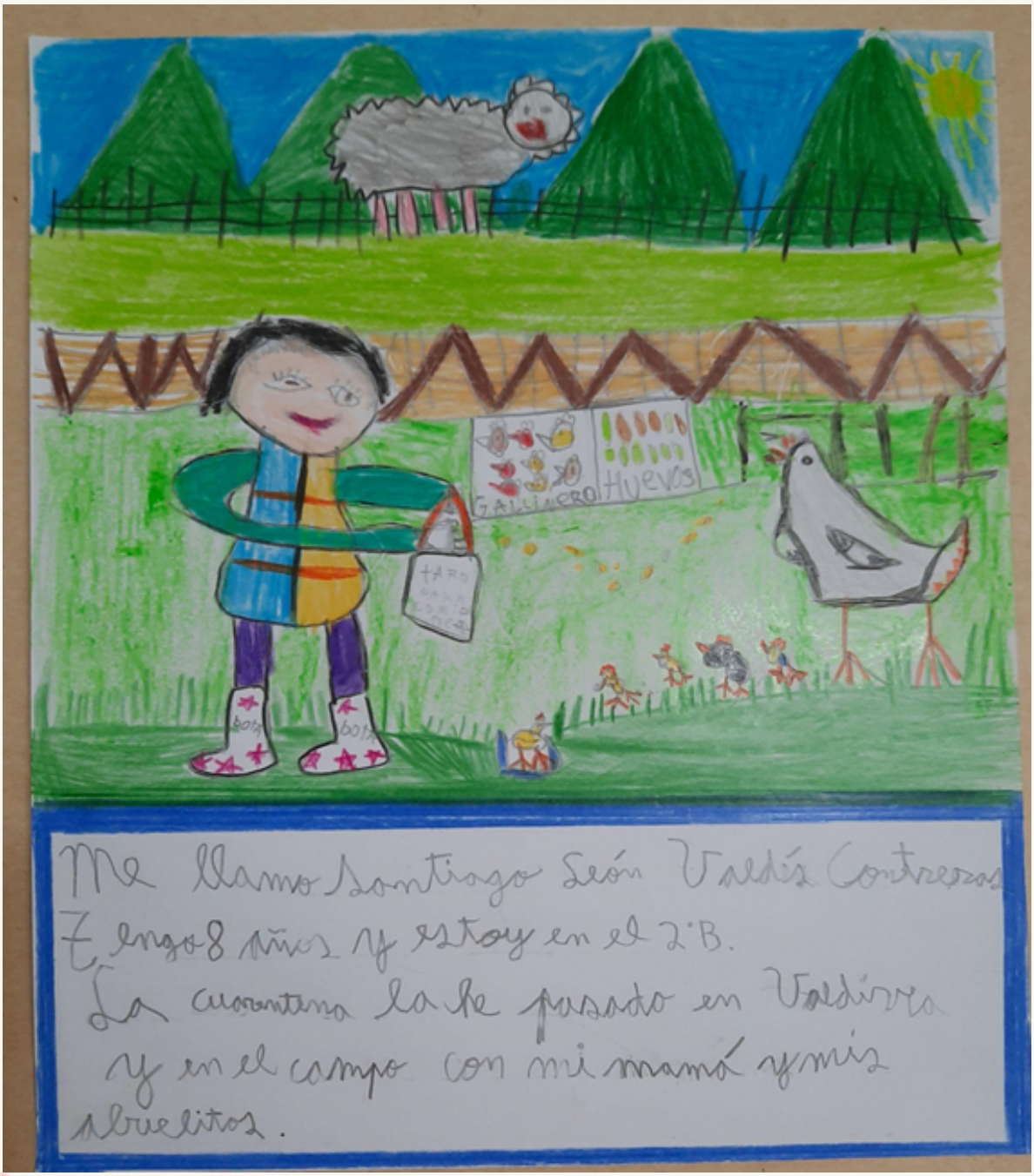

Me llamo Santiago León Valdés Contreras
Tengo 8 años y estoy en el 2°B.
La cuarentena la he pasado en Valdivia
y en el campo con mi mamá y mis
abuelitos.

Olivia López CURSO? 2020

Mi nomrbre es Olivia López, tengo 10 años. Me estoy quedando en mi casa con mi familia, al principio pensé que sólo iban a ser poquitos días, pero fue empeorando y me sentí triste porque no iba a ver a mis amigas por 40 días. Me sentía aburrida y triste porque no podía viajar ni salir . Estoy feliz porque puedo estar con mi familia más tiempo.

Santiago Torres 1º Básico A 2020

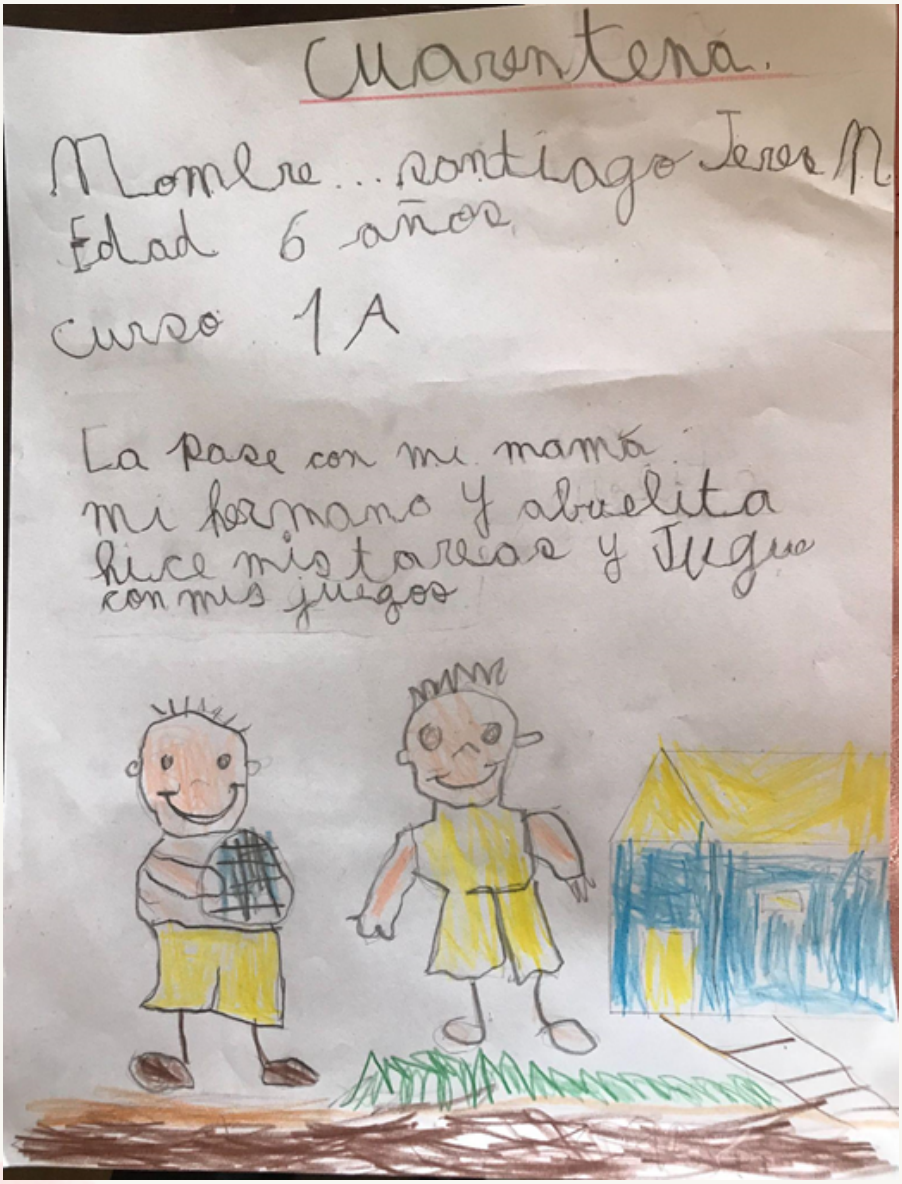

Cuarentena.

Nombre...santiago Jeres M.
Edad 6 años
Curso 1 A

La pase con mi mamá
mi hermano y abuelita
hice mis tareas y Jugue
con mis juegos

Salvador Flores 1º Medio B 2020

Mi nombre es Salvador Flores, tengo 15 años y soy parte del 1º medio b del colegio. Desde marzo que en Chile se suspendieron las clases y se hizo un llamado al confinamiento como medida preventiva ante la alarmante expansión de la enfermedad del Coronavirus en el país. Yo había ingresado al colegio en este mismo año y a penas viví una semana de clases presenciales en el establecimiento. Por supuesto, en un principio todo fue muy extraño, tanto por el hecho de no tener clases como por la situación en general, realmente inimaginable y sorpresiva, aunque esto no significa necesariamente que hayan sido malos momentos. Por una parte, tenía más tiempo para todo y eso conllevaba una mayor tranquilidad y relajo.

Salvador Flores 1º Medio B 2020

En primera instancia, se enviaban guías desde el colegio, lo que más tarde evolucionaría hacia una modalidad de clases online mediante la plataforma zoom, las cuales eran bastante acotadas y breves, aunque paulatinamente el trabajo se normalizó hasta llegar a un ritmo similar al original, con horarios establecidos, tareas y pruebas.

A medida que fueron pasando los meses, inevitablemente me terminé acostumbrando a este estilo de vida, con todo lo que significa. Por supuesto, mi deseo es volver a las actividades normales cuanto antes, pero tampoco existe una ansiedad respecto a esto, y creo que la cuarentena va a mejorar sustantivamente cuando lleguen las vacaciones, ya que se anularán las preocupaciones concernientes al colegio, bastante abuntantes en este momento.

Salvador Flores 1º Medio B 2020

En el ámbito personal la cuarentena no significa un proceso negativo a cabalidad, ya que, como mencioné, se abrieron bastantes espacios de tiempo que podía disponer a mi antojo, y por lo tanto siento que he podido llevar un estilo de vida más bohemio. Aún así, claramente tiene efectos negativos, como la casi nula interacción físia que ahora se podía tener con demás personas además de la familia, la suspención de las actividades deportivas, la pérdida de autonomía y la preocupación existente por el peligro de contagiarse. Haciendo un balance de todo esto puedo decir que la cuarentena no ha disminuido mi felicidad en comparación a la situación previa, a pesar de todos los aspectos negativos que he mencionado; si bien hay actividades que ya no se pueden realizar, las que son fundamentales para mi, siguen estando al alcance en mayor o menor medida.

Ruhan, 2020

Hola, me llamo Ruhan, tengo 11 años y en esta cuarentena me estoy quedando en la casa de mis abuelos. Al principio de la cuarentena me sentía feliz, mientras la cuarentena seguía me iba sintiendo algunas veces triste, feliz, etc. Ahora me siento feliz.

Rosario Molina 2º Medio B 2020

Renato Zárate 1º Básico B 2020

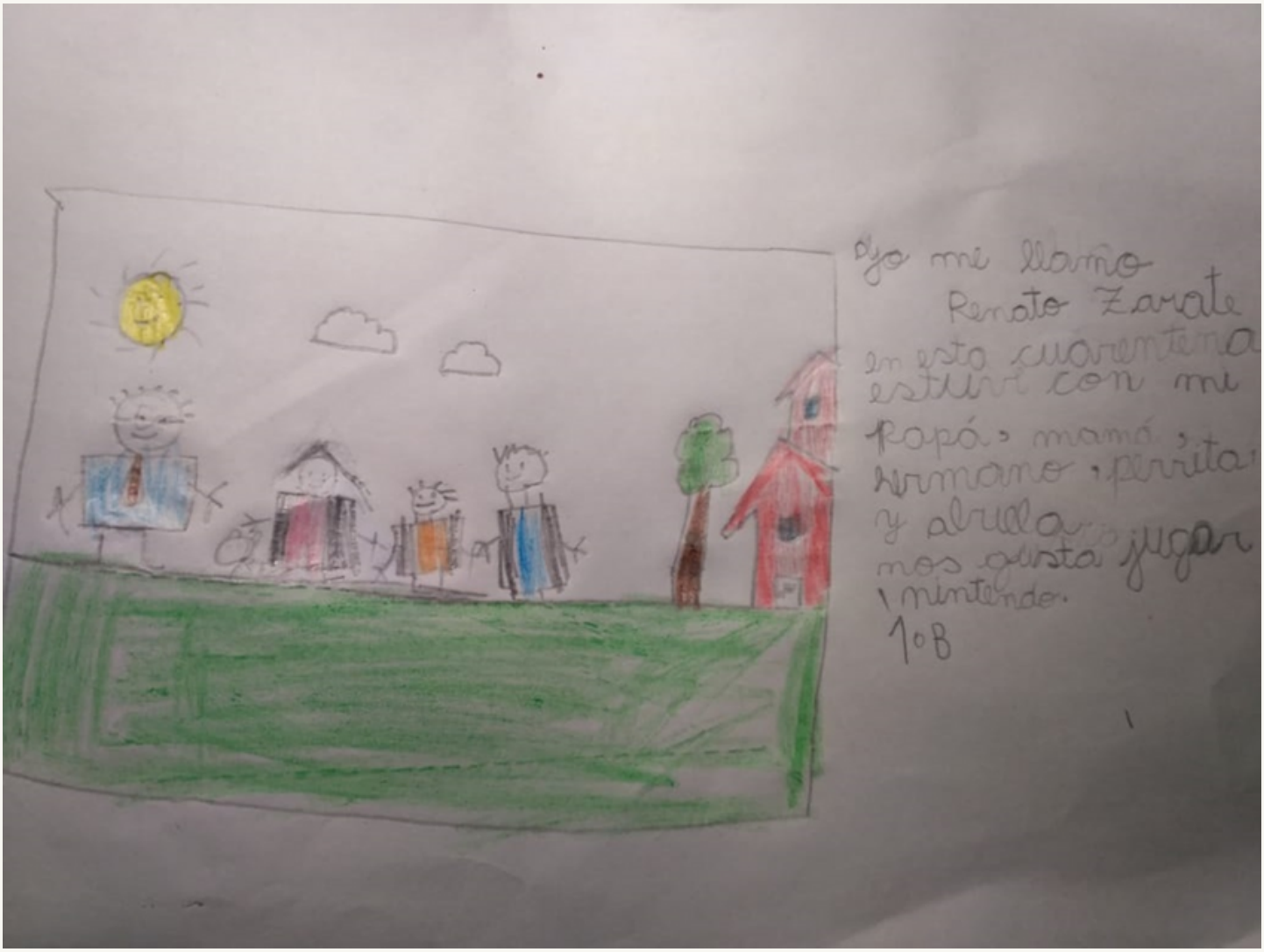

Michelle Kachele 3º Básico A 2020

Maximiliano 2020

Soy Maximiliano, tengo 15 años y mi cuarentena ha sido muy llevadera y tranquila. Al comienzo fue extraño, "otras vacaciones" luego de la primera semana de clases, pero no fue malo, aproveché de estar con mi hermano recién nacido y de ayudar en la casa. En ese momento para mi era lo más genial que me había pasado, quién no quiere vacaiones dobles? Pero todo mi desaprovechamiento de semestre terminó cuando empezaron a armar guías, lo que me generó un estrés y un desorden de mi tiempo por intentar jugar lo más posible, lo que no dejé de hacer hasta la mitad del primer semestre.

Maximiliano 2020

Luego se comenzó con el sistema de clases virtuales que al principio estaba muy desordenado, con un calendario que no se sabía con certeza que luego se arreglo y se cambió por uno con horarios definidos y de mayor exigencia, pero yo seguía con un sistema semi de vacaciones, lo que provoco aún más estrés y que acumule guías pendientes, que aun hoy en día están sin terminar, luego de algunas notas muy bajas me concentré más en el estudio y logre tener un sistema equilibrado donde no me iba mal y tenía tiempo libre, y así sigo hasta ahora.

Maximiliano 2020

Estar en mi casa me encanta, si no fuese por algunas semanas que se me acumula muchas cosas que hacer esta cuarentena la hubiese pasado super relajado. Pero lo que más me preocupa de esto es que me gusta tanto estar en mi casa y me agrada estar solo o con mi familia, que siento que no he generado ningún vínculo demasiado afectivo con alguien externo al nivel de extrañarlo si no lo veo por todo un año, y que estar mucho reto con alguna persona me también me estresa.

Maximiliano 2020

Pero lo que me coloca mas feliz es no estar regido por un tiempo para hacer las cosas, solo para asistir a las clases, es decir, yo tengo la libertad de decidir a qué hora estudio y a qué hora descanso, lo que me permitió estar más tiempo con mi familia y poder almorzar todos juntos con una comida no recalentada en el microondas.

Para terminar, quiero comentar que este sistema de clases me ha parecido super cómodo y tranquilo en general , con menos clases y tareas que en las presenciales que se ha dado una tranquilidad en la semana.

Maximiliano 3º Básico A 2020

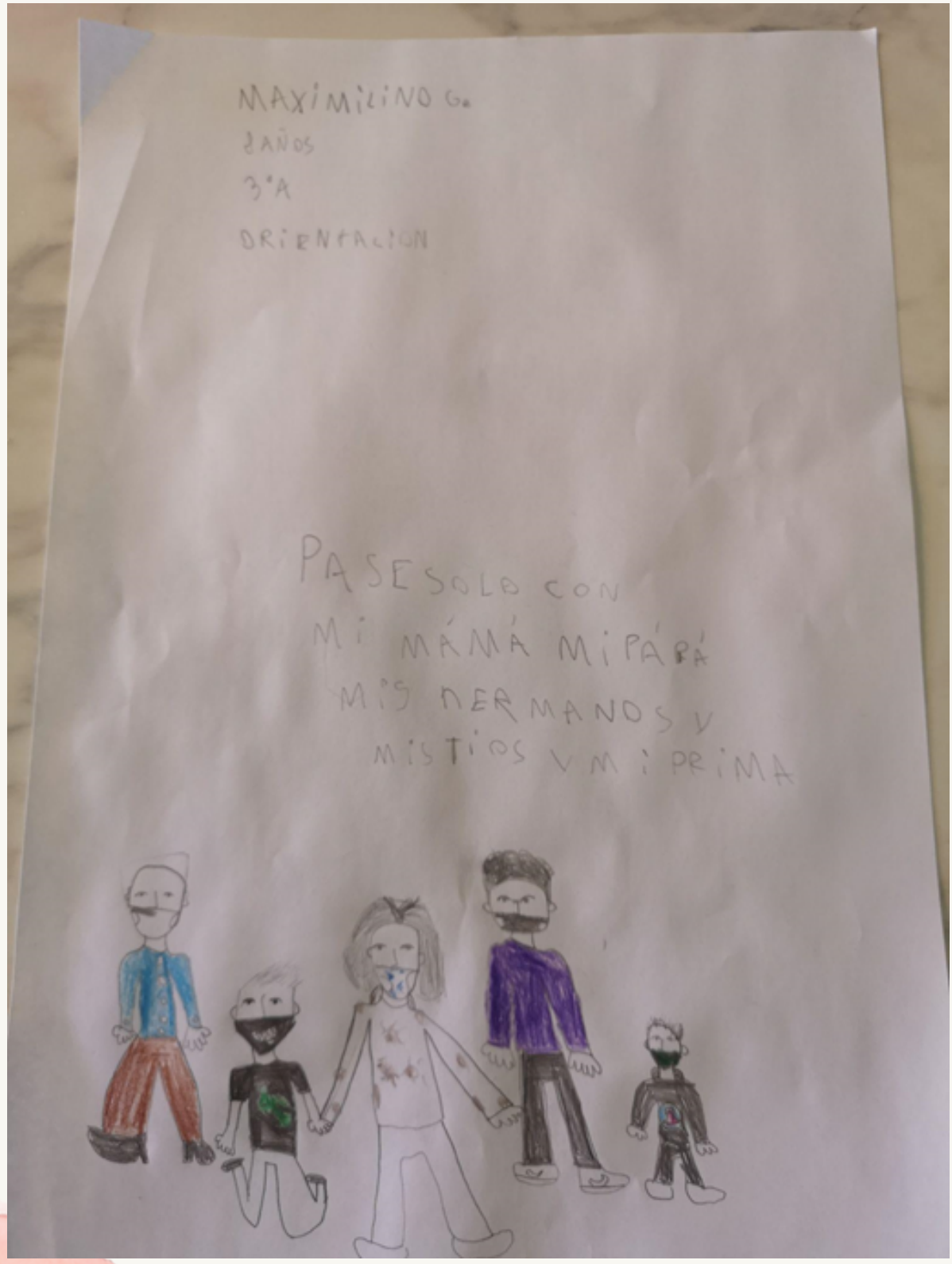

Maureen Osores 1º Básico B 2020

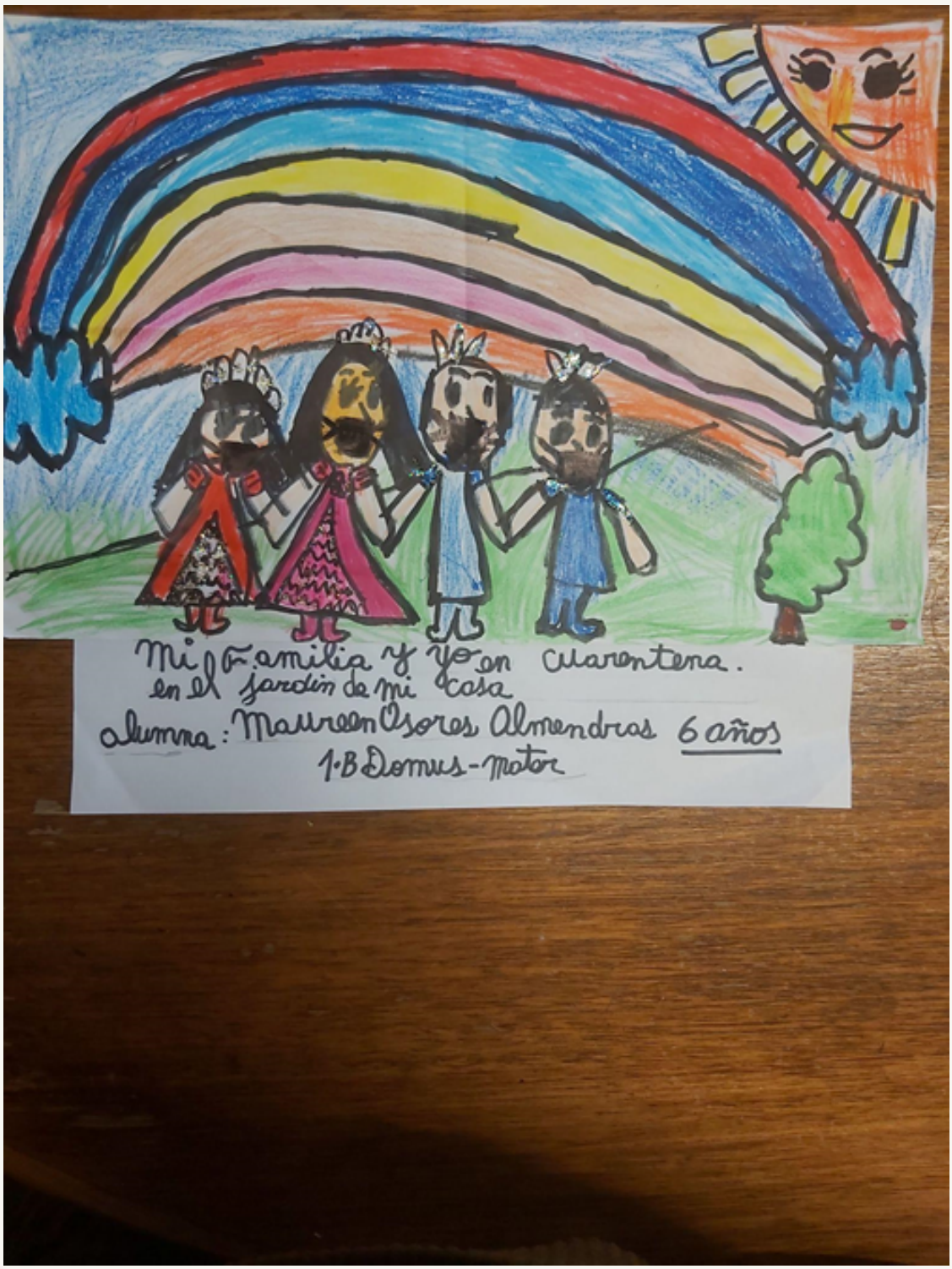

Matias Montesinos 1º Básico B
2020

Martina 2º Básico B 2020

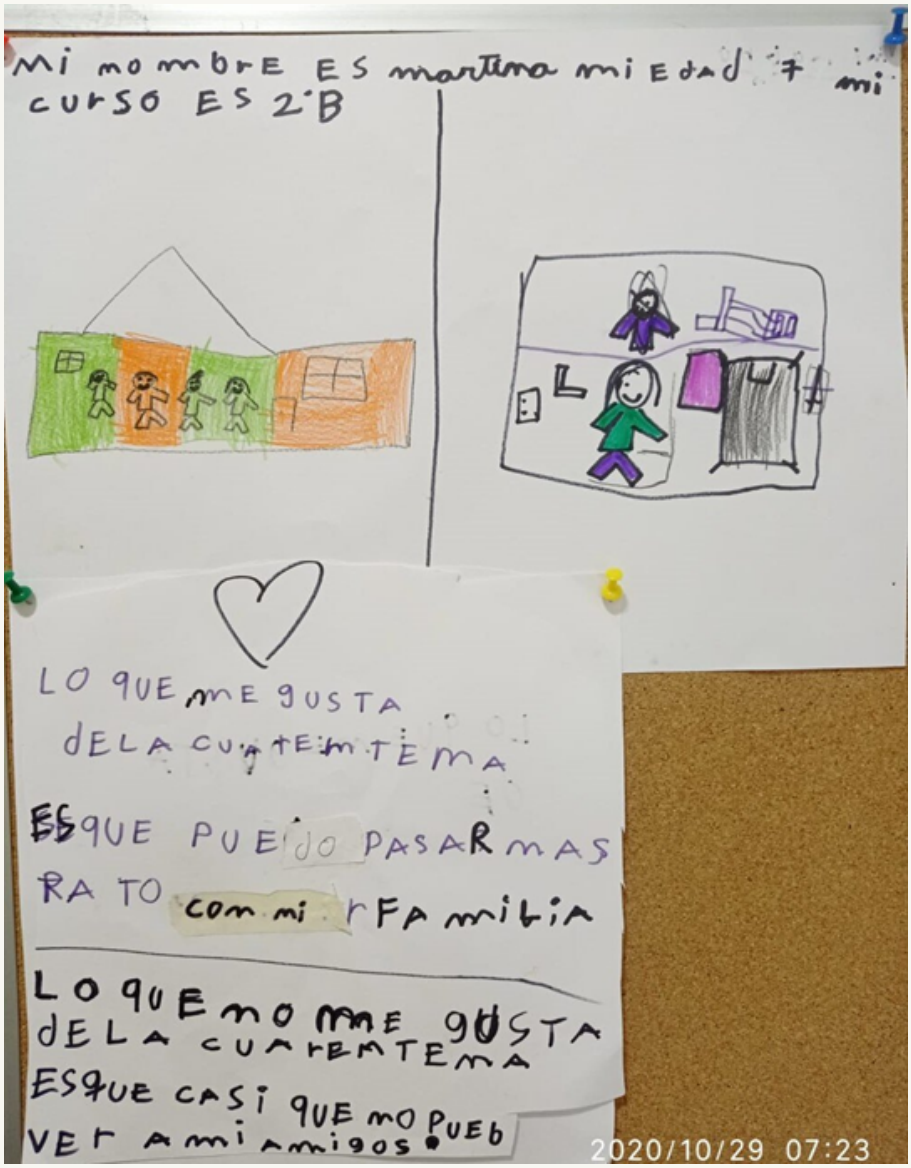

Martina 10 AÑOS B 2020

Hola! mi nombre es Martina, tengo 10 años y esta cuarentena la estoy pasando en la casa de mi abuelita en Valdivia, con mi conejo, mi mamá, el Ale que es el esposo de mi mamá y mi hermana que es muy enojona.
Al principio fue muy entretenido hablaba por horas por teléfono con mis amigas de Iquique y con mi papá y mi abuela y mi otra hermana. Me gustó mucho estar en la casa y pasar tiempo con mi mamá, fueron como vacaciones, hasta que empezaron las clases online y ya no parecen vacaciones.
Después ocurrió algo terrible, me llegó mi periodo antes de lo que debería y tuve que ir al doctor y fue todo muy terrible, la doctora dijo que con el cambio de casa y de colegio y la cuarentena fue todo demasiado estresante, aunque yo no se si fue tan estresante o yo no me di cuenta, y después ahora me tienen que colocar cada tres meses una horrible vacuna que duele mucho y no es nada divertido. No piensen que soy dramática porque no es una vacuna chiquitita en el brazo, y luego no puedo dormir cómoda ni sentarme.
Aparte de eso la cuarentena al principio me dio mucho miedo que mi mamá o mi abuelita se enfermaran, pero ya no, también me dio miedo que mi conejo o mi caballo se enfermaran, pero no pasó.
Me dio ansiedad no poder ir a comer dulces, pero la vacuna igual me provocó más ansiedad, eso dijo la doctora.

Martina, 2020

Actualmente estoy aburridísima, sin nadie con quien hablar, no alcancé a conocer a mis compañeros las dos semanas que estuve en el colegio y acá en Valdivia no tengo amigos porque recién llegué este año y mi hermana es muy chica así que no es muy entretenido.

Espero que la cuarentena termine pronto, o sea, quiero vacaciones por diez años, pero para salir y no para estar encerrada todo el día, la mascarilla me asfixia todo el rato. Aunque algunos días, aunque no hubiera coronavirus me gustaría quedarme en la casa encerrada jugando todo el día.

También sería entretenido tener un perro para entretenerme en la cuarentena, pero mi abuelita no me deja porque es un poco enojona.

En realidad, este año como que han pasado muchas cosas, me cambie de casa yo vivía en Iquique y ahora me gustaría ir a la piscina o andar a caballo, pero no podemos hacer nada. Ah también algo muy entretenido que pude hacer ahora es que grabé unos spot publicitarios para la radio y luego me hicieron un tour por la radio y me gustó mucho.

Bueno, en resumen me gustaría salir de la cuarentena, pero también me ha gustado poder pasar tanto tiempo con mi mamá, aunque a veces también se pone un poco enojona.

Anónimo

Mi nombre no es importante y yo voy a contar mi experiencia en la pandemia o cuarentena del 2020, al principio de la cuarentena me sentí feliz, puesto que ya no me tenía que levantar temprano y podría hacer más cosas, pero mientras pasaban los meses, me daba miedo y ansiedad con el único deseo de salir y tomar aire fresco sin mascarilla, aunque eso no será posible hasta 1 año más (creo), yo no podía salir mucho, solo salía cuando era obligatorio o cuando tenía que ir alguna parte, o cuando salía a andar en bicicleta, pero no todo es malo, en esta pandemia hubo buenas cosas que me han pasado, como por ejemplo, justo a los primeros días de pandemia, me regalaron un gato, ahora gracias a la pandemia, he podido pasar más tiempo con mi gato, y también con mi familia, otras cosas buenas que me a pasado es que ahora paso más tiempo en la casa, y mi padre me empezó a enseñar a cocinar, aprendí a cocinar varias cosas ricas, como por ejemplo: fideos, sémola, trigo mote, arroz, pollo frito, aprendí a hacer asados, empanadas, pan, sopaipillas, pizza, etc...

Javiera Pérez, 15 años

Mi nombre es Javiera Pérez, tengo 15 años y me estoy quedando cada dos semanas en la casa de mi papá y cada dos semanas en la casa de mi mamá. Al principio de la cuarentena estaba muy asustada con esto del virus pero igual feliz porque íbamos a estar unas semanas en casa, por lo que me dijeron, pero a medida que esto fue avanzando nos empezamos a quedar meses en la casa y me sentía horrible porque pensaba "que haré meses encerrada?", me sentía muy ansiosa y muy aburrida, o sea no tan aburrida porque en tiempo libre veía series o jugaba juegos con mis amigos, además no me sentía tan sola porque mi perrito me hacía siempre compañía y me sentía mal porque no se podía salir además esto del virus para mi es fome porque a veces me quedo en la casa de mi mamá harto tiempo y no puedo ver a mi papá, o a veces al revés y eso me provoca angustia. Luego fueron pasando los meses y a veces en el parque me juntaba con amigos con mascarilla, me sentía mejor, luego llegaba a mi casa y me acordaba que debía hacer muchos trabajos y estudiar para las pruebas, me estresaba mucho al punto de llorar y acostarse a las 2 de la mañana estudiando terminando las tareas, también he pasado más tiempo con mi familia y mi perro. Ahora estoy mucho mejor, como más acostumbrada a este nuevo sistema de estudio, pero igual sigo sintiendo estrés y ansiedad, para no sentirme así en mi tiempo libre, cocino, veo series, escucho música y salgo a pasear a mi perro.

Lili, 4º básico

Mi nombre es Lili, tengo 10 años y voy en 4 básico. Vivo con mi familia y mis mascotas en Valdivia.

Al principio de esta cuarentena me sentí bien, no me dio mucha importancia porque no sabía lo que iba a venir o el peso que tenía que sostener, y también lo que tenían que sostener los ciudadanos de diferentes ciudades, o presidentes, o médicos de Chile.

Después me fui acostumbrando pero igual no me importó mucho, porque podía hablar con mis amigos y aprendí nuevas cosas en cuarentena cosas de mis amigas hasta vi quien en realidad es mi mejor amiga y otras cosas que no sirvieron de nada.

Actualmente sigo igual solo que ahora me preocupo más de mi higiene de cómo se encuentra mi familia y de ocupar mascarilla cuando salgo a la calle aunque jamás salga a la calle, bueno en resumen aprendí que hay que cuidarse más, es bueno tener seguridad extra a la que actualmente tienes aunque igual no hice muchos cambios sigo siendo la misma.

Jaime Osores, 2º Básico B

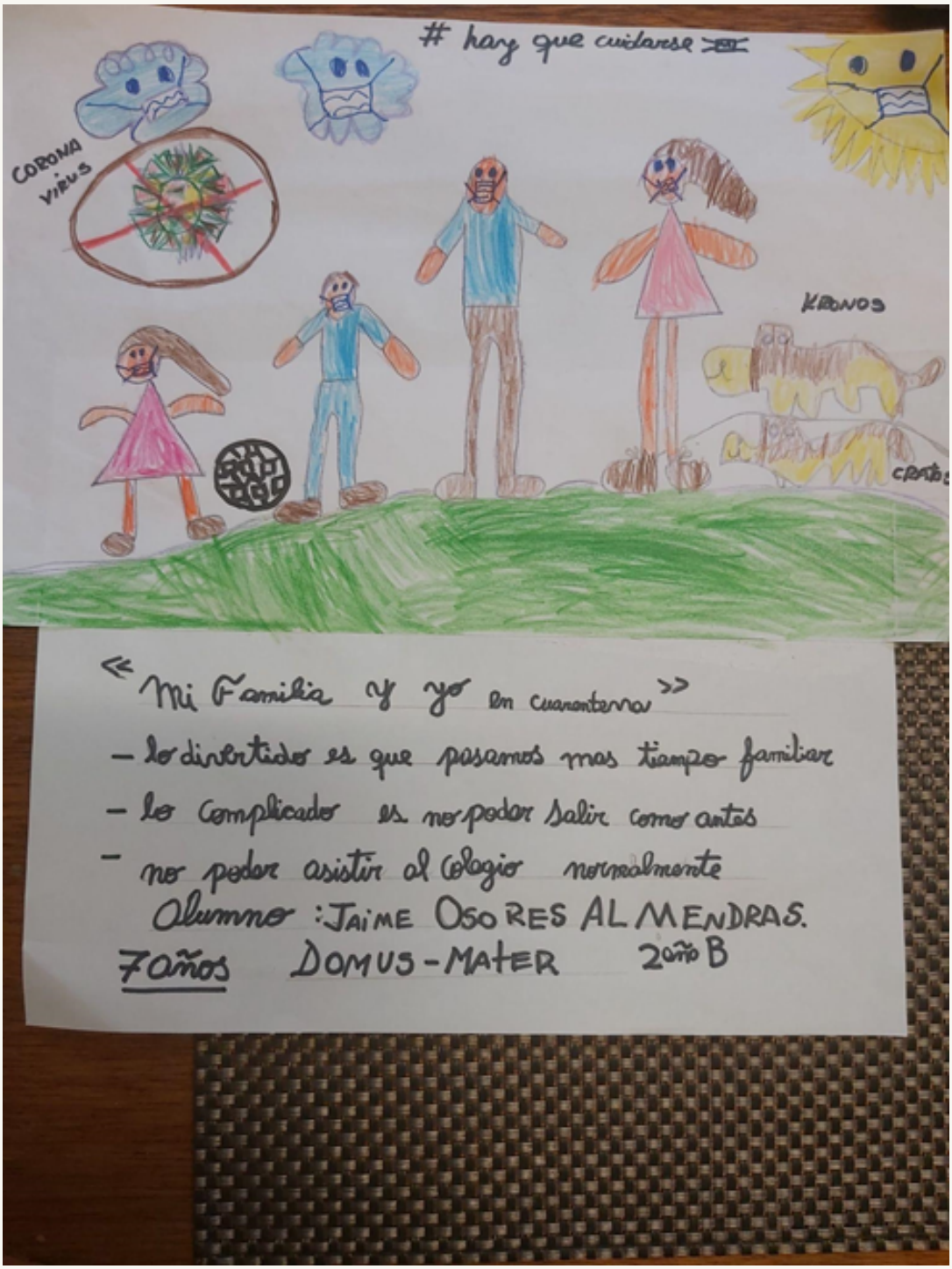

Anónimo

Tengo 11 años; y en la cuarentena me estoy quedando en mi casa.

Al principio yo me sentí bien porque me dije "wow ya no hay clases que bien solo online", pero después me di cuenta que ir a clases es lo mejor, porque extraño a los profesores, a mis amigos y las clases.

La verdad es que tenía miedo de que alguien de mi familia se contagie o yo me contagie, y mientras esto seguía ...

Me fui sintiendo aburrida, estresada porque no podía ver a mi familia ni amigos, y un poco asustada porque cada vez aumentaban los contagios de covid-19, pero siempre intentaba estar lo más feliz posible.

Actualmente, estoy más tranquila, feliz de que estoy bien y toda mi familia, y un poco asustada, pero todo esto pasará tarde o temprano.

Javiera Cárdenas 4º Básico B

Hola me llamo Javiera Cárdenas estoy en 4ºB y la cuarentena la estoy pasando en mi casa en Valdivia, al principio me gustó porque creía que no había tarea y que podía quedarme hasta tarde viendo televisión, pero después me empezaron a llegar guías cada vez más y después clases y pruebas así que tengo que dormirme temprano pero cuando terminan las clases puedo ir al patio, pero estoy cansada de siempre estar encerrara en la casa, estoy muy aburrida porque mi hermano es 5 años mayor así que no juega mucho conmigo porque pasa mucho tiempo jugando en el computador, pero mientras él juega en el computador yo juego en el patio con mi perro. Cuando era invierno no podía salir al patio porque llovía mucho pero ahora que están bonitos estos días puedo pasar mucho tiempo más en el patio y la piscina y ahora mis papás pusieron la cama elástica para que pudiera saltar en ella a veces finjo sentirme mal para no ir a clases aunque sean virtuales, pero igual termino yendo.

El otro día estaba en el patio con mi mamá y mi abuelita yo estaba andando en mi patineta, y mi perro se cruzó y me caí, me empezó a sangrar la rodilla.

A veces me siento mal porque antes podía jugar con mis amigos en el colegio, pero ahora no. A veces me siento asfixiada porque mis papás son demasiado cuidadosos así que no me dejan salir.

Bueno la verdad yo lo he pasado bien este tiempo porque puedo ver más a mis papás y mi abuelita y a mi perro porque antes me daba flojera ir al patio porque llegaba cansada del colegio, pero ahora no me da flojera.

Algunos días vamos a pilolcura donde tenemos una casa y aprovechamos de caminar, subir el cerro o vamos a la playa. Allá no hay internet así que puedo jugar con mi hermano y subir árboles.

Isabella Cid 3° Básico A

Germán Coronado 2º Básico B

Mi nombre es German Coronado
Tengo 8 años mi curso es: 2°B
esta cuarentena la he compartido con mi familia
ellos son mi papa mi mama y mi hermano

Lo que mas me gusta de estar en casa es:

- Jugar
- Ver television
- Comer cosas ricas

Gaspar Vicencio, 2º Básico B

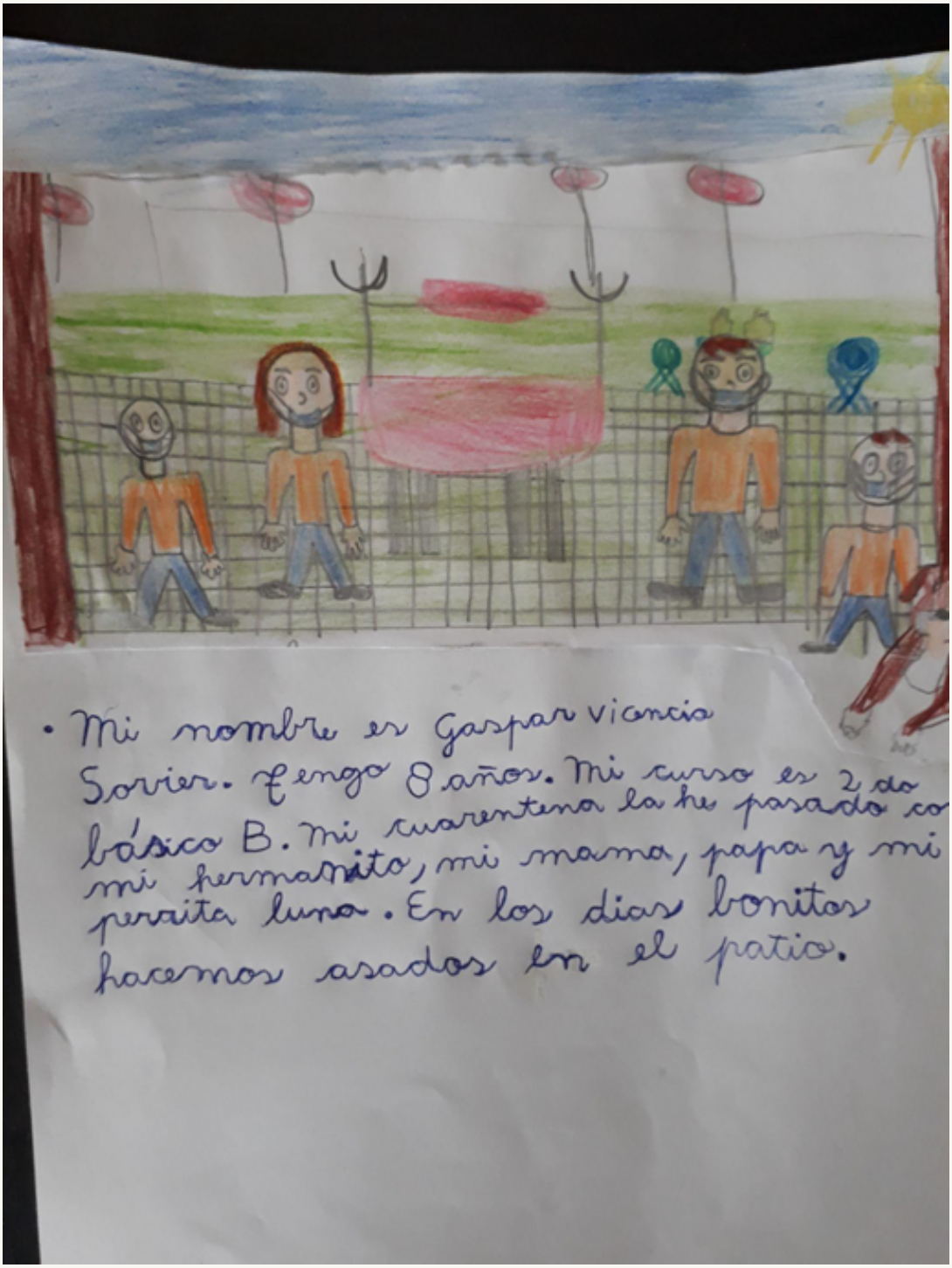

• Mi nombre es Gaspar Vicencio Sovier. Tengo 8 años. Mi curso es 2 do básico B. Mi cuarentena la he pasado co mi hermanito, mi mama, papa y mi perrita luna. En los dias bonitos hacemos asados en el patio.

Gabriela, 3º Básico A

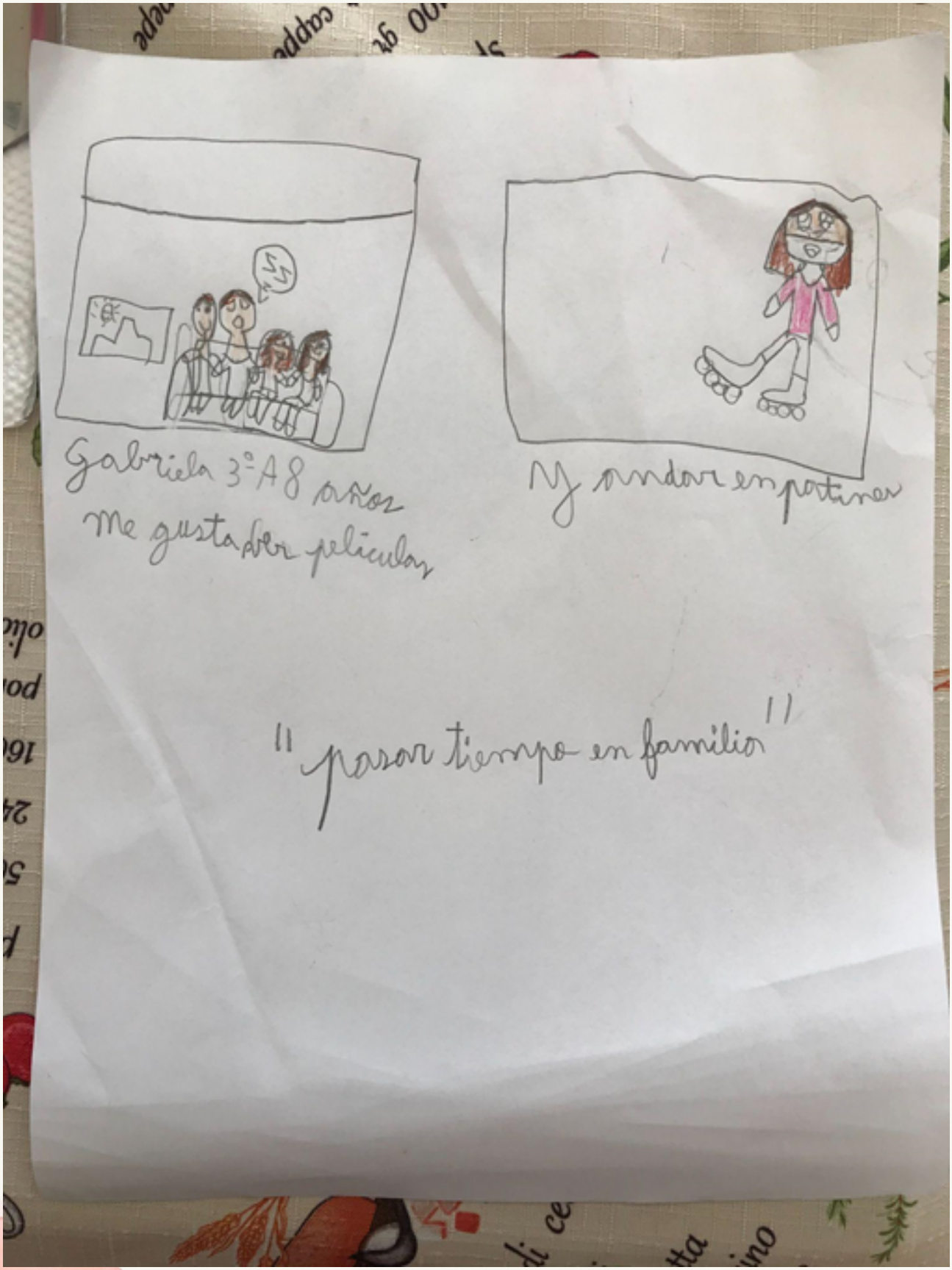

Gabriel Ruiz 4° Básico B

Mi nombre es Gabriel y así ha sido mi cuarentena. Empezó la cuarentena y yo pensé que no duraría mucho, pero me equivoqué al principio de la cuarentena con mis amigos jugábamos un Videojuego llamado BrawlStars el cual nos entretenía mucho pero después de un tiempo nos aburrimos de ese juego y decidimos jugar otro llamado Roblox, el cual nos entretenía más que el Brawl Stars, en este juego fue el primero en el que me gaste plata, todo esto lo jugábamos en el celular y este jugo lo jugamos por aproximada mente 2 meses. Pero después nos volvimos a cambiar de juego al Fortnite, el juego al que todos mis amigos le meteriamnos mucha plata, pero yo era el único que lo jugaba en celular Apple. El resto de mis amigos lo jugaba en Play 4 y Xbox, pero después de un tiempo Apple tuvo una pelea con Fortnite la cual hico que yo no pudiera jugar con mis amigos hasta 2 mesesy en esos 2 meses me empezó a ir mal en el cole por el aburrimiento y entré en un estado de estrés, el cual me alegró dejar atrás. Después de 2 meses llegó mi cumple en el cual me regalaron un Pc para jugar con mis amigos, pero... mi amigo no pudo jugar con nosotros y podrá jugar asta navidad. Y lo tuvimos que dejar, pero hasta hoy espero el día de navidad para que le regalen la Play 5 y que pueda volver a jugar con nosotros. Cuando me regalaron mi compu yo era muy malo, pero aprendí muy rápido a jugar en teclado y ratón, lo cual sorprendió a mis amigos y después de un tiempo llegaría mi perrito, el pedazo de corazón que me faltaba, y a través del Fortnite un amigo hizo una amiga que a todo mi grupo de amigos nos calló bien y ahora mismo tenemos su WhatsApp y con mis amigos jugamos Fortnite a nivel competitivo y eso ha sido mi cuarentena.

Florencia Fuentealba, 1º Medio B

Hola mi nombre es Florencia Fuentealba voy en primero medio B tengo 15 años me estoy quedando en la casa de mi mamá y mi papá, me voy turnando por fin de semanas.

Al principio de la cuarentena me sentía bien, compartía con mi familia y todo bien, ya más adelante estaba más aburrida pero bien y ahora actualmente estoy muy cansada y agotada no dan ni ganas de meterse a clases online

1)Estamos cansados

2) Tampoco es que tengamos una motivación para entrar a clases

3)No ves ni a tus compañeros, siento qué si mis compañeros se motivaran a prender las cámaras y estar ahí todo sería un poco más fácil, ya que nos motivaría, pero ahora viendo clases en un computador con todas la cámaras en negro no se siente bien.

Anónimo

Francisca Arévalo, 11 años

Mi nombre es Francisca Arévalo, tengo 11 años, me estoy quedando en mi casa, al principio me sentía feliz y con miedo y mientras esto seguía me fui sintiendo aburrida y actualmente estoy aburrida y un poco estresada.

En la cuarentena he aprendido a hacer cosas que quizás nunca me imaginé que a los 11 años iba a aprender hacer: Hot cakes, Helado, Cazuela y a Planchar.

En esta cuarentena igual he vivido experiencias no bonitas, como por ejemplo:

Cuando se perdió mi perrita y estresarme porque tenía muchos trabajos y sentía que no iba a ser capaz de hacerlos todos.

Florencia Leal, 2º Básico B

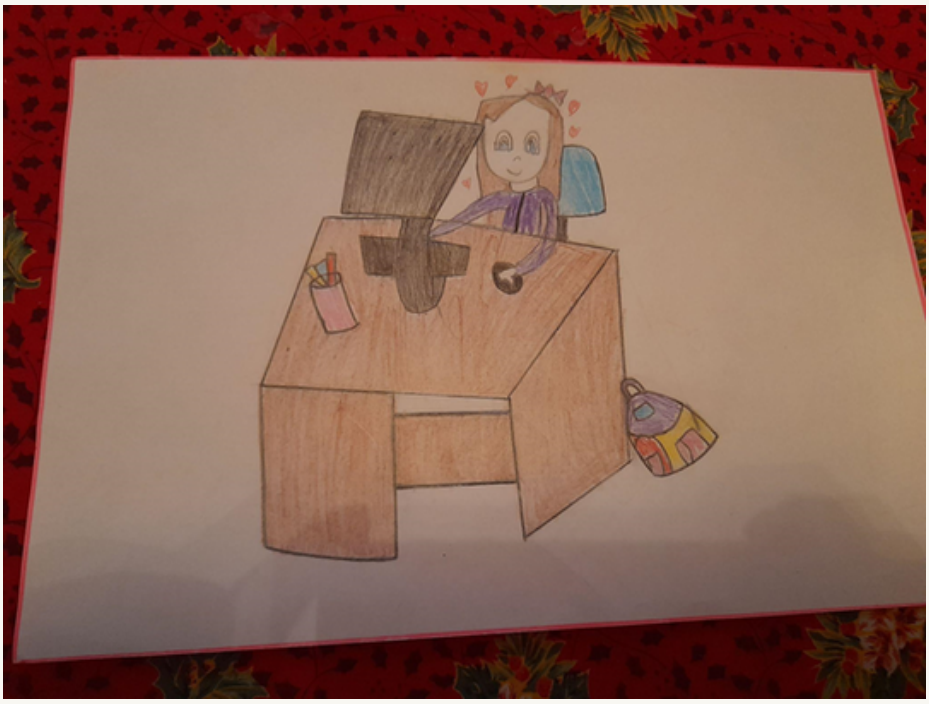

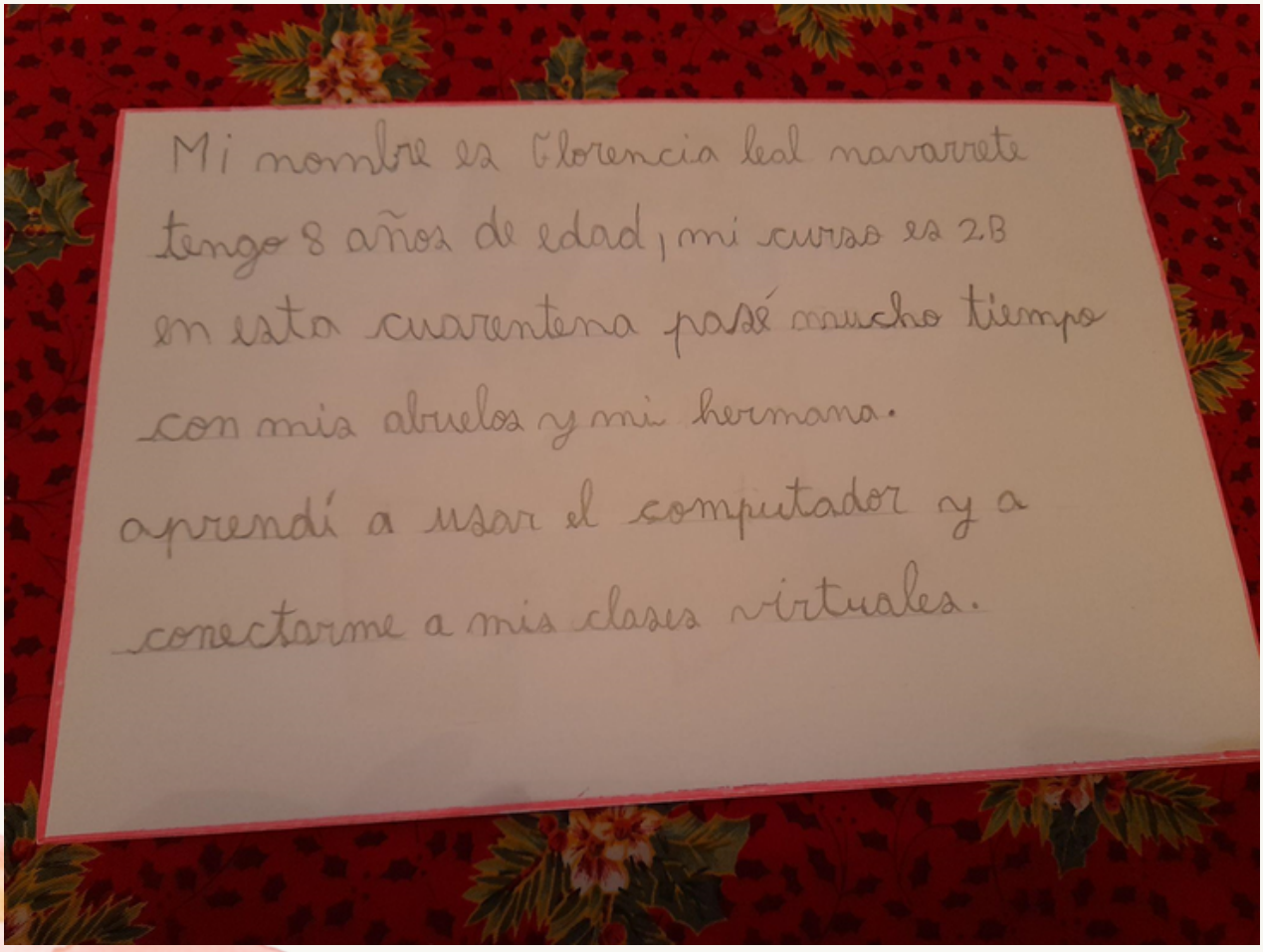

Mi nombre es Florencia leal navarrete
tengo 8 años de edad, mi curso es 2B
en esta cuarentena pasé mucho tiempo
con mis abuelos y mi hermana.
aprendí a usar el computador y a
conectarme a mis clases virtuales.

Felipe Ibarra, 2º Básico A

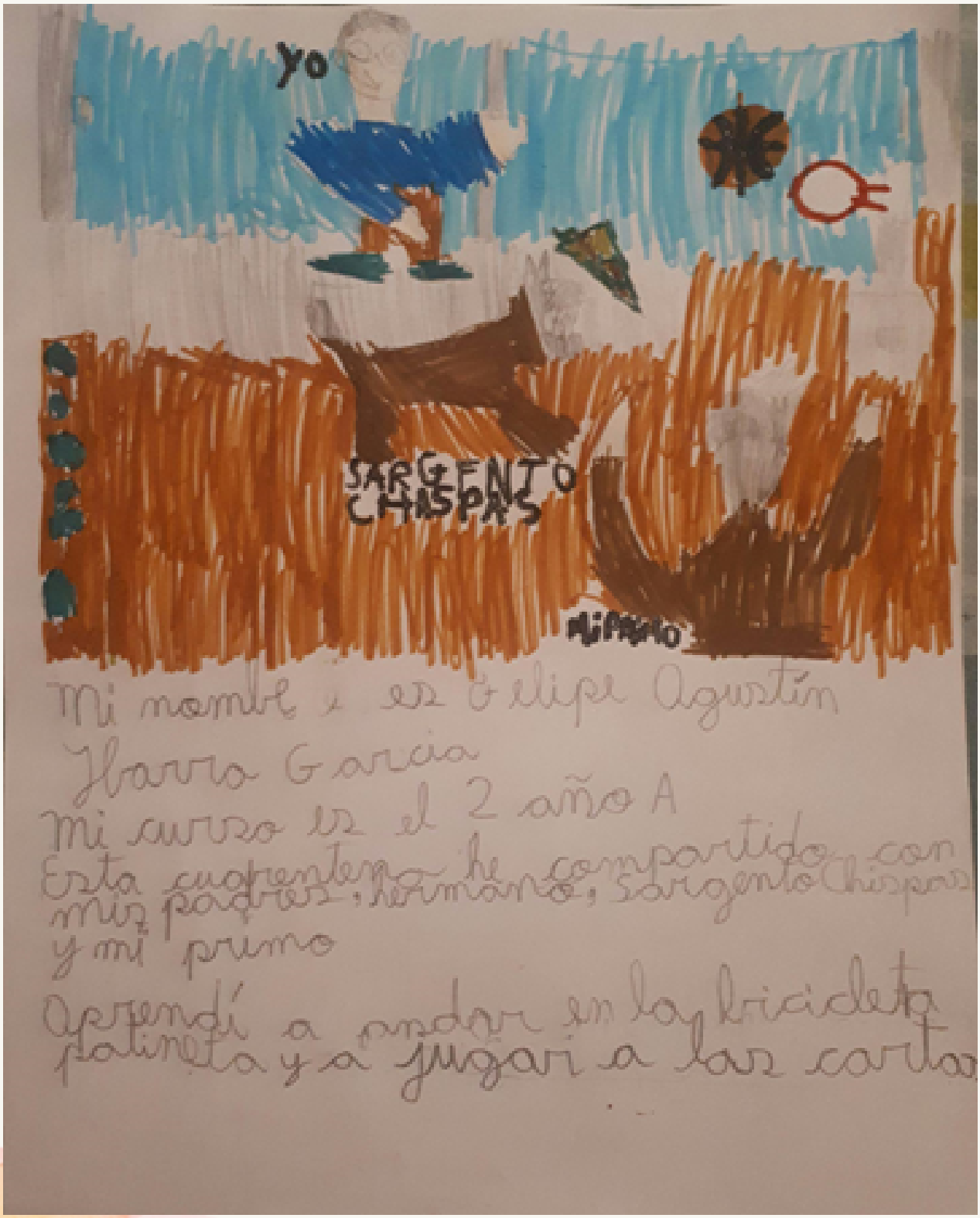

Mi nombre es Felipe Agustín
Ibarra Garcia
Mi curso es el 2 año A
Esta cuarentena he compartido con
mis padres, hermano, sargento Chispas
y mi primo
Aprendí a andar en la bicicleta
patineta y a jugar a las cartas

Ema, 2º Básico B

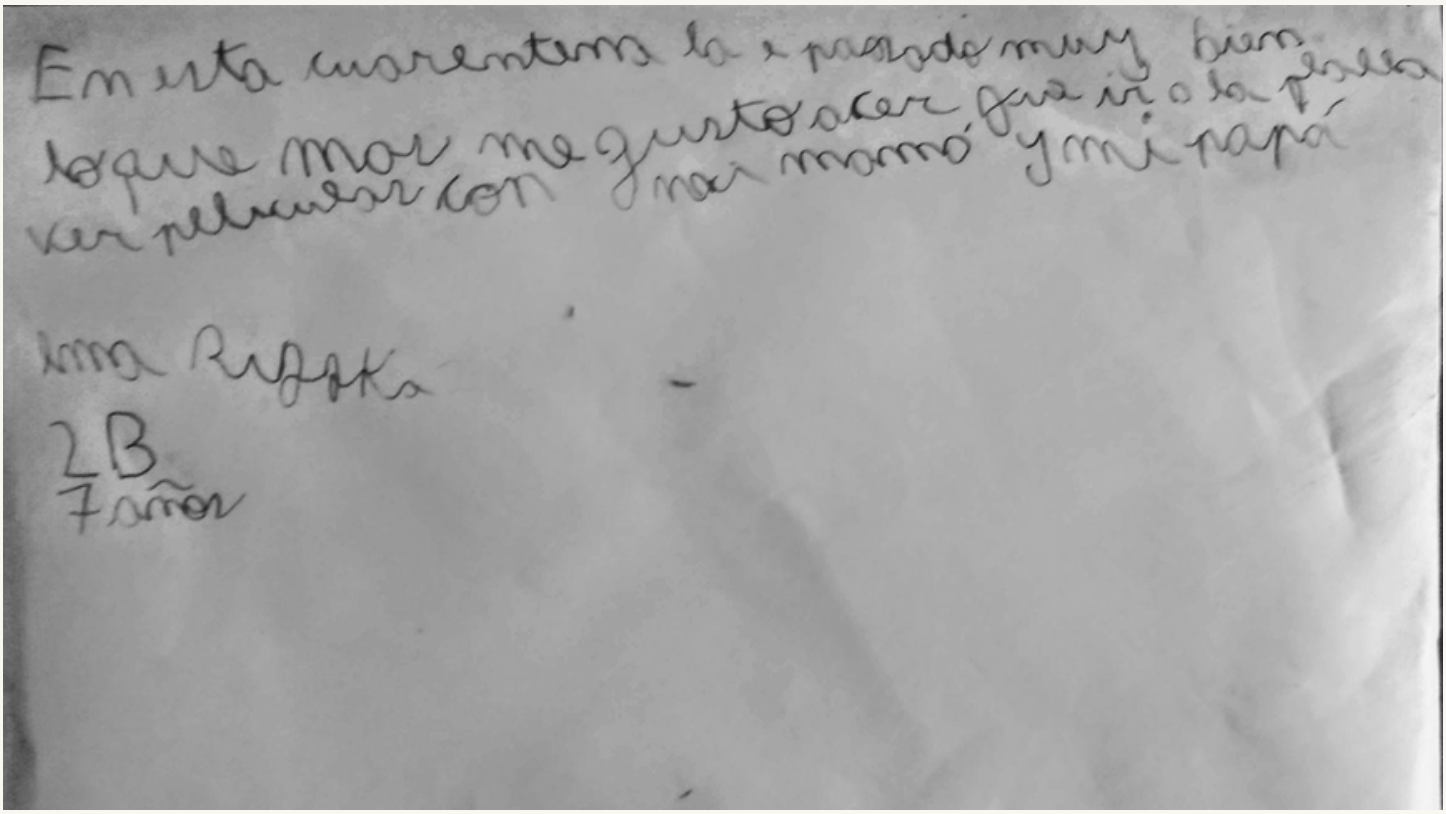

En esta cuarentena la e pasado muy bien
lo que mas me gusto aser fue ir a la playa
ver peliculas con mi mamá y mi papá

Ema Rubio
2B
7 años

Ema, 2º Básico B

En esta cuarentena lo e pasado muy bien
lo que mas me gusto aser fue ir a la playa
ver peliculas con mi mamá y mi papá

Ema Ruffo
2B
7 años

Dominga Torres, 1º Básico A

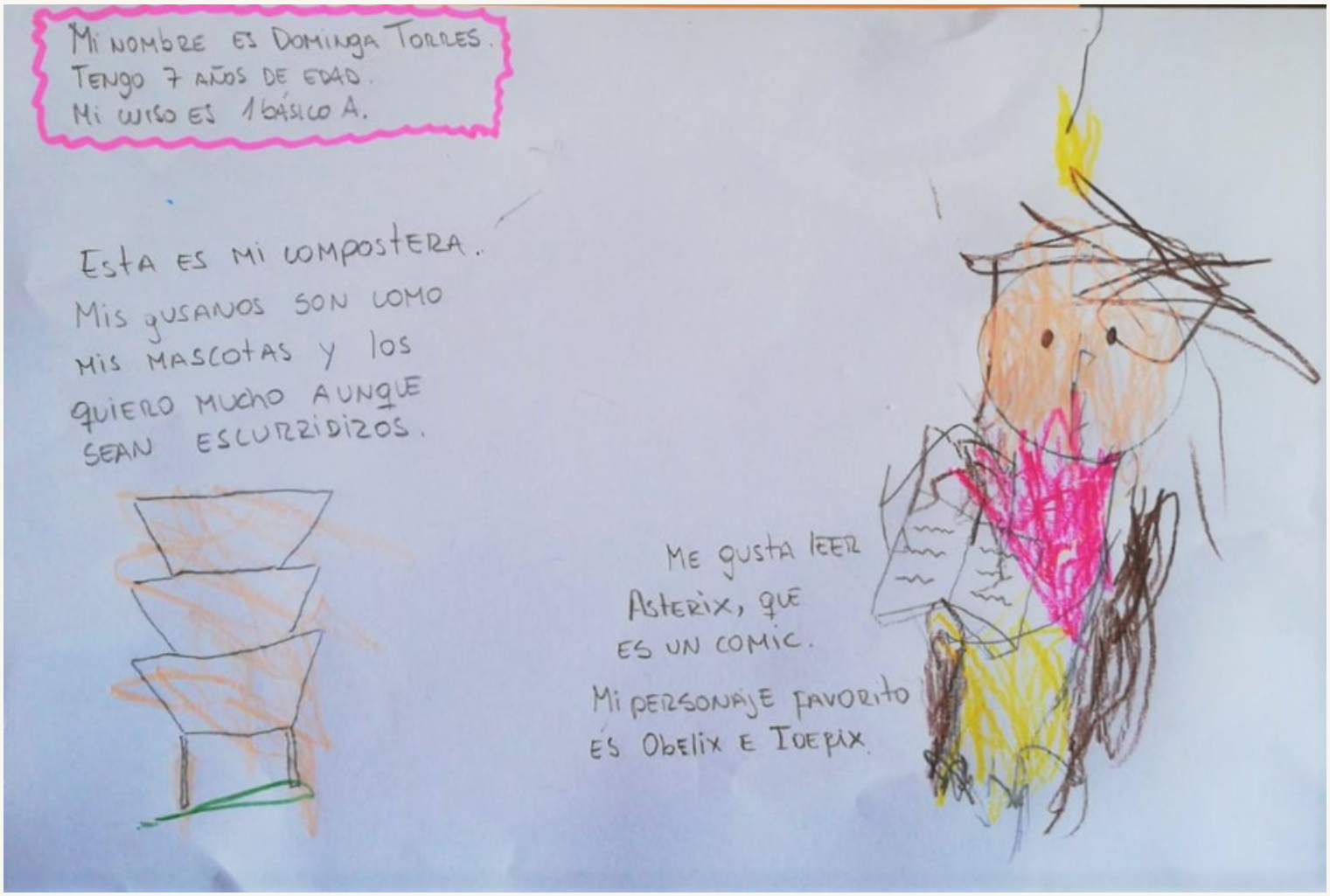

Diego Verdejo, 1º Básico A

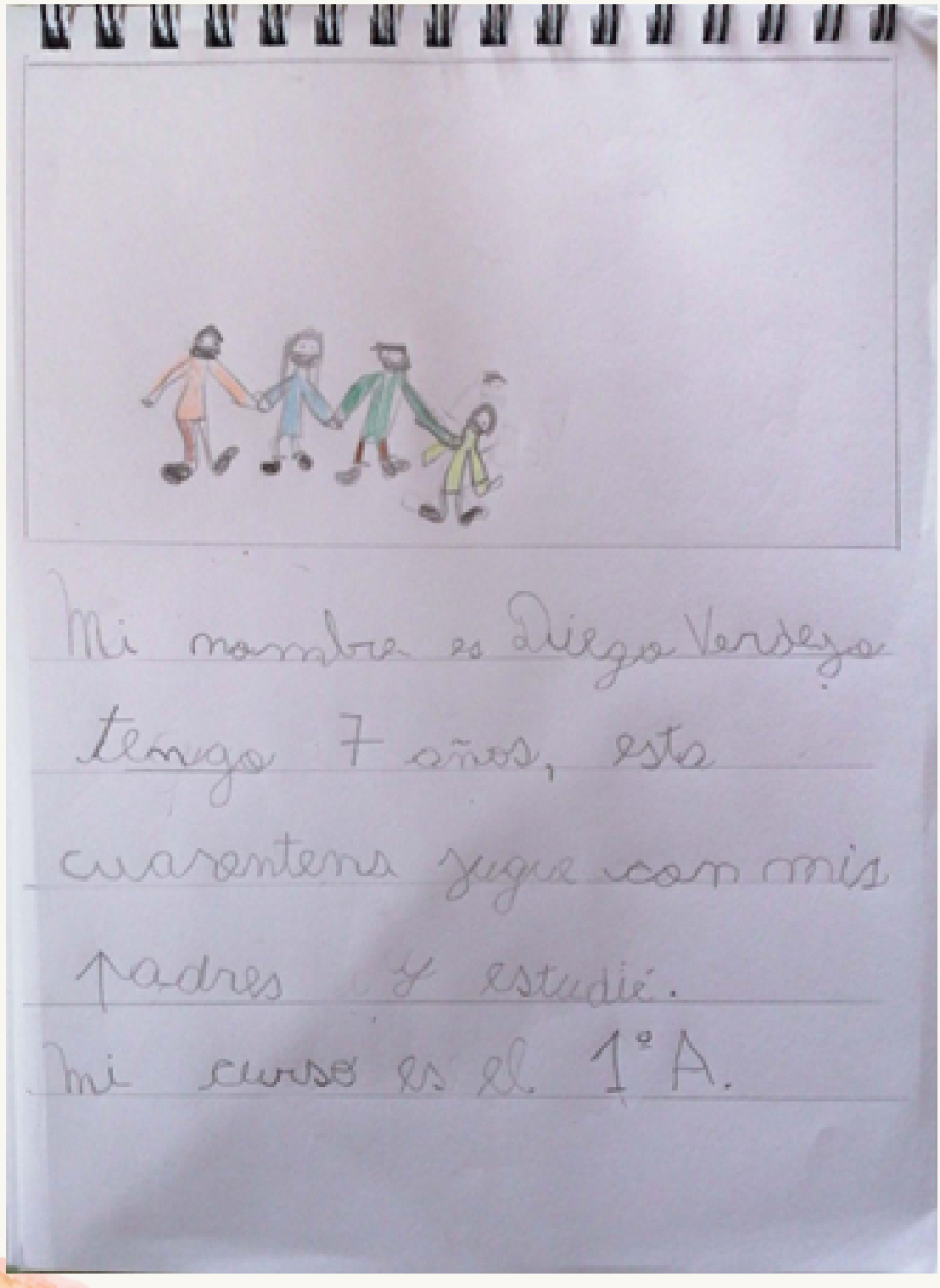

Mi nombre es Diego Verdejo
tengo 7 años, esta
cuarentena juego con mis
padres y estudié.
Mi curso es el 1°A.

Autor: profesor

CINCO VERSOS PARA UNA HISTERIA

NO HAY MAL QUE POR BIEN NO VENGA
DECÍA MI BIS ABUELO
CON MUCHA TRANQUILIDAD
SENTADO MIRANDO AL CIELO
NO SÉ SI FUE CONFORMISMO
O MUCHO CONOCIMIENTO
LO CIERTO ES QUE YO NO PUEDO
TENER ESE RESIGNAMIENTO.

LLEGASTE A COMPLICARNOS
A DARNOS ABURRIMIENTO
A CAMBIAR NUESTRAS COSTUMBRES
A IMPONER LENTO TORMENTO
TRASTOCASTE LAS RUTINAS
DE LOS NIÑOS A LOS ABUELOS
ENCERRASTE A TODO EL MUNDO
NOS CUBRISTE DE MUCHO MIEDO

Autor: profesor

QUISIERA PEDIR A TODOS
LOS QUE FORMAN ESTA AUDIENCIA
QUE NO SE RELAJEN MUCHO
QUE TENGAN MUCHA PACIENCIA
PONGAN OJO MIS SEÑORES
CUIDEN A ABUELOS YA SUS HIJOS
PONGANSE PRONTO LA VACUNA
NO SE SAQUEN LOS BARBIJOS

NO SALUDEN CON LA MANO
NI DÉ BESOS QUE ES EN SERIO
QUE ESTE BICHO SE HA LLEVADO
MUCHA GENTE AL CEMENTERIO
COVID SE LLAMA EL BICHARRACO
NOS CUBRIÓ DE BOTO A BOTE
NO ES QUE SEA UN ALARACO
PUEDE VENIR OTRO BROTE

NO HAY MAL QUE POR BIEN NO VENGA
DECÍA TAMBIÉN MI ABUELO
QUE SE ACABE ESTA PESADILLA
ESE ES MI MAYOR ANHELO
UN SALUDO A ENFERMERAS
A LAS TENS Y A LOS DOCTORES
PERO EL ABRAZO MÁS FUERTE
HOY Y SIEMPRE A LOS PROFESORES

Canción "Vuelvo"

Autor: Álvaro Volpi Becerra

Yo vivía muy feliz,
todo estaba bien aquí,
nadie pudo imaginar
que esto iba a cambiar pronto y sin pensar.
En el barrio, en la ciudad,
en el colegio y en el hogar,
nuestras vidas siguen siempre
su curso natural, sin nada que variar.

Pero pronto algo pasó,
la pandemia apareció,
confinados ahora todos
debíamos estar, para no contagiar.
Encerrado me quedé,
con mascarilla y alcohol gel,
sin ganas de estudiar por zoom,
no quiero trabajar, ¿cuándo va a terminar?

Canción "Vuelvo"

Autor: Álvaro Volpi Becerra

ESTRIBILLO

Vuelvo, vuelvo al colegio,
vuelvo junto a mis amigos, pronto,
vuelvo con mis profesores,
juntos otra vez.

La pantalla del PC
todo el día frente a mí,
una clase y otra más,
no me quisiera aburrir, pero no doy más.
En mi casa todo cambió,
mi papá por todo se enojó,
mis amigos igual que yo
quisieran normalidad, ¡a desconfinar!

Canción "Vuelvo"

Autor: Álvaro Volpi Becerra

VUELVO AL COLEGIO

Álvaro Volpi Becerra
Letra

Álvaro Volpi Becerra
Música

♩ = 100

A C♯m Bm

D E7 A C m

Yo vi - ví - a muy fe - liz to - does - ta - ba
Pe - ro pron - to al go pa - só la pan - de - mia a -

G F♯

bien a - quí na - die - pu - do i - ma - gi - nar que es - to
pa - re - ció con - fi - na - dos aho - ra to - dos de - bí

Bm7 D E7 A

i - ba a cam - biar pron - to y sin pen - sar. En el ba - rrio en
a - mos es - tar pa - ra no con - ta - giar. En - ce - rra - do

C♯m

la ciu - dad en el co - le - gio y en el ho - gar
me que - dé con mas - ca - ri - lla y al - cohol - gel sin

Gdim F♯ Bm7

nues - tras vi - das si - guen siem - pre su cur - so na - tu - ral sin
ga - nas de es - tu - diar por zoom, no quie - ro tra - ba - jar cuán -

D E7 A

na - da que va - riar. Vuel - vo, vuel - vo al co - le gio
do - va a ter - mi - nar

Canción "Vuelvo"

Autor: Álvaro Volpi Becerra

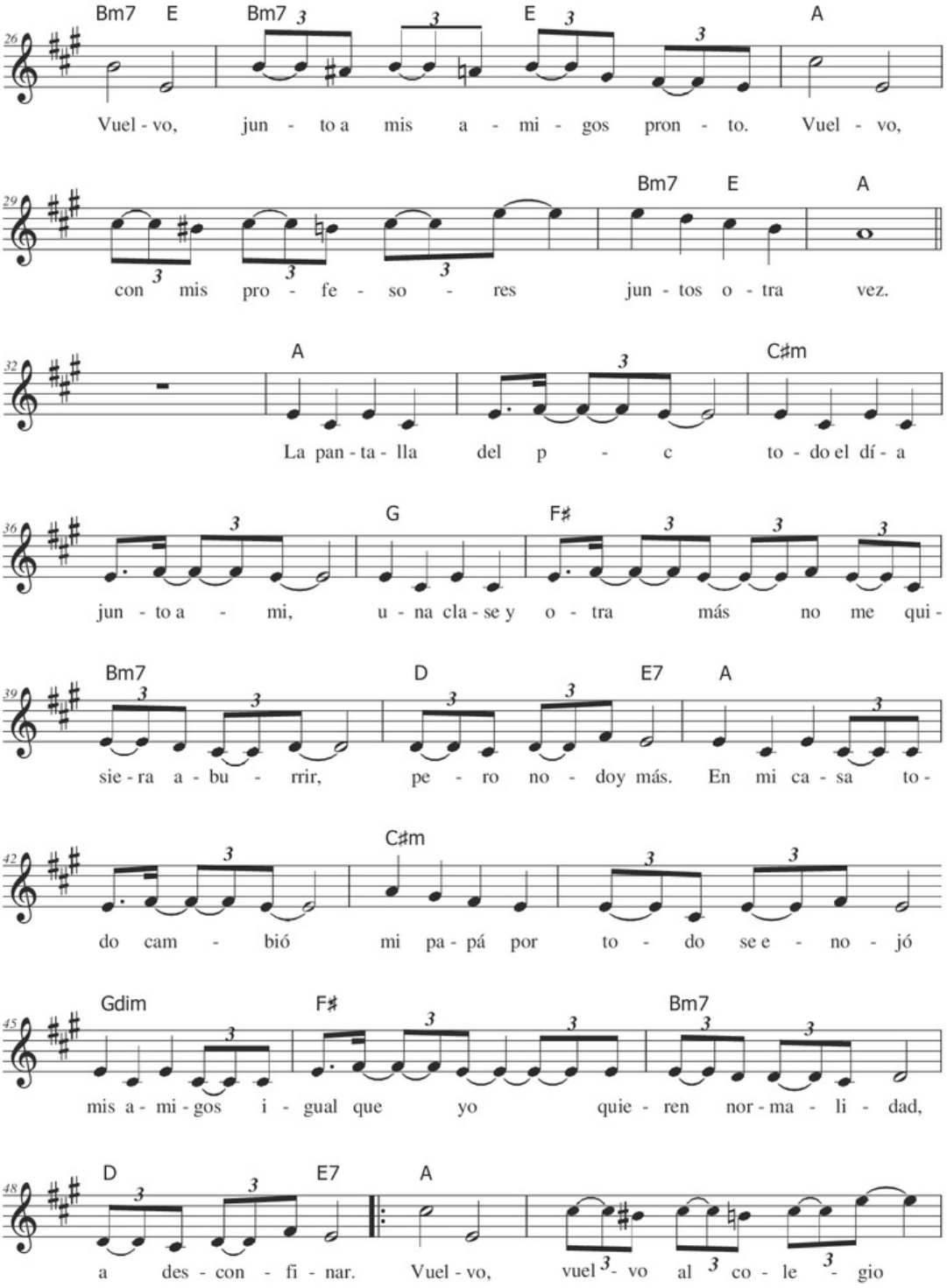

Canción "Vuelvo"

Autor: Álvaro Volpi Becerra

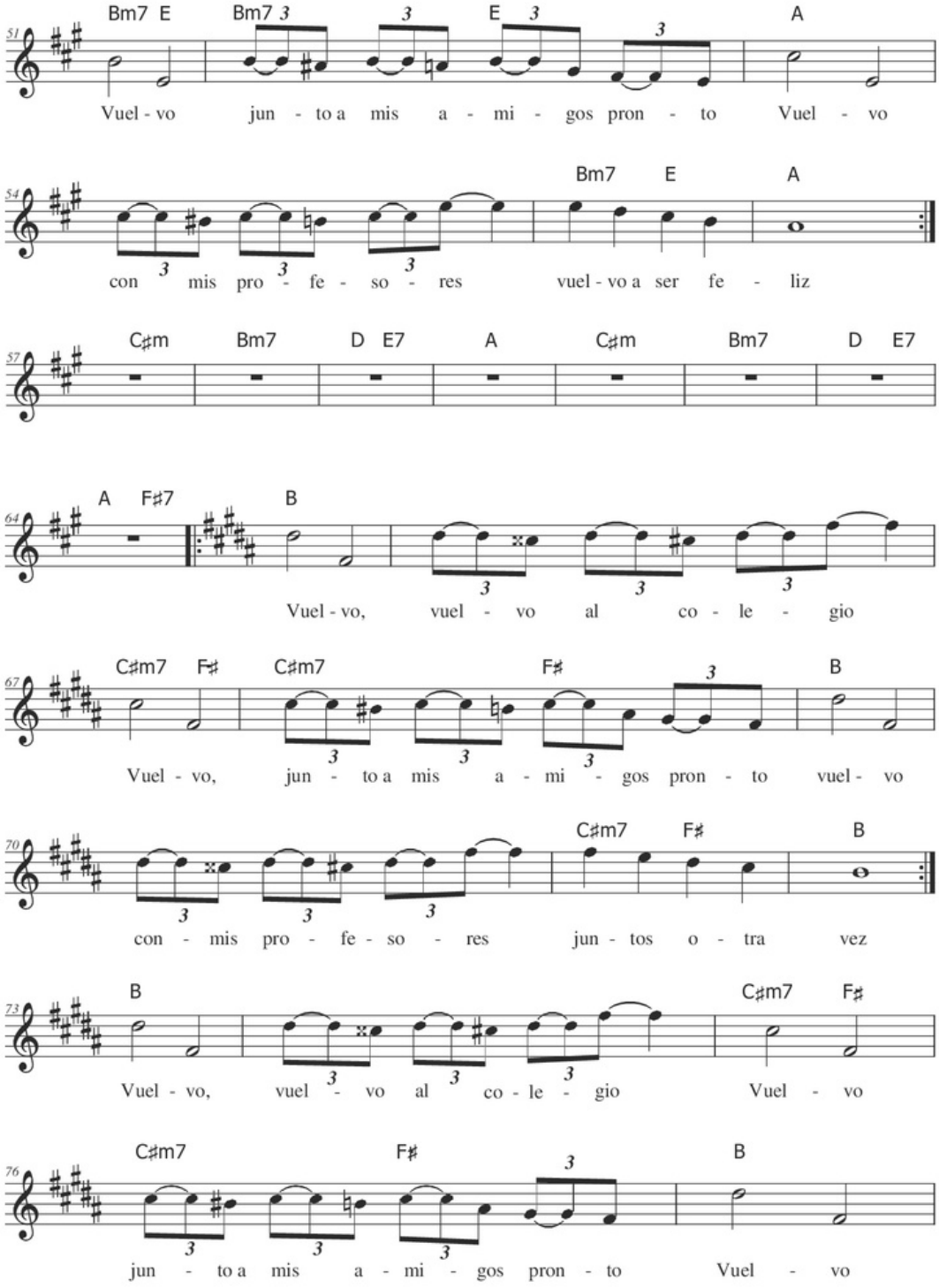

Canción "Vuelvo"

Autor: Álvaro Volpi Becerra

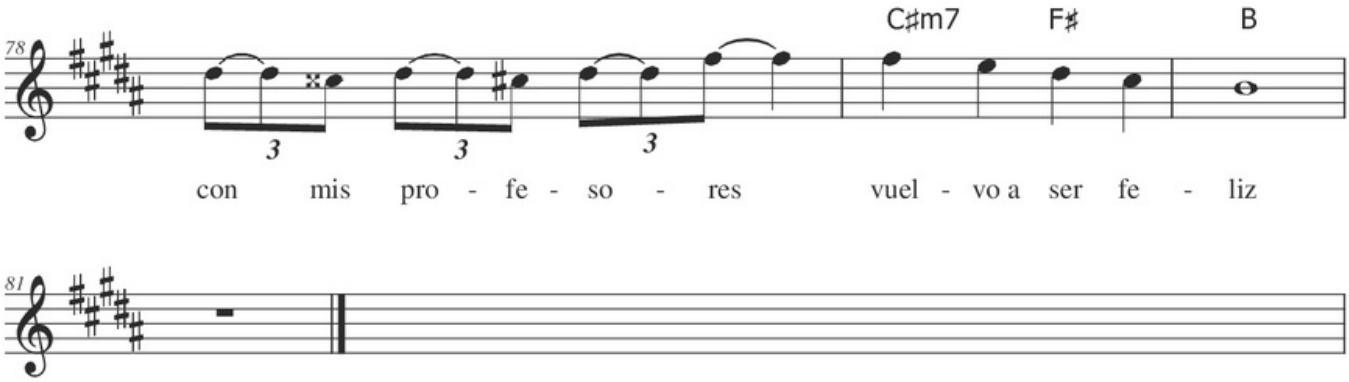

Como la música es el lenguaje que me identifica, y la llevo en mis venas, quise escribir una canción que de alguna manera exprese las situaciones que los estudiantes de nuestro país, y tal vez del mundo, vivenciaron durante esta pandemia, frente a los sentimientos que todos sentimos durante la modalidad online, como nueva forma de compartir y vivir el proceso educativo; Especialmente para toda la comunidad del colegio Domus Mater, con cariño y agradecimiento por el esfuerzo realizado.